Bibliotheca Nacional do Rio de Janeiro
Praça Floriano — Rio.

O TEMPO — Previsões para hoje, até ás 18 horas: D. FEDERAL E NICTHEROY — Bom, com passageira perturbação a principio. Nevoeiro. Temperatura — Em elevação. Ventos — De suéste a nordéste, com rajadas frescas.

Temperaturas horarias de hontem, no D. Federal:

1h.-21,2	5h.-20,9	9h.-23,0	13h.-23,6	17h.-22,8
2h.-20,8	6h.-21,1	10h.-23,2	14h.-23,6	18h.-22,4
3h.-20,8	7h.-21,4	11h.-23,6	15h.-23,6	19h.-22,0
4h.-21,0	8h.-22,2	12h.-24,0	16h.-23,4	20h.-21,8

Maxima: 24,2 ás 11h.50 — Minima: 20,1 ás 2h.50

£ 87$750; Dollar 18$300; Franco $500; Esc. $800

Diario de Noticias

Redacção e Officina — Rua da Constituição, 11

Rio de Janeiro, Quarta-feira, 5 de Outubro de 1938

Anno IX Numero 3889

Propriedade da S. A. DIARIO DE NOTICIAS — G. R. Dantas, pres.; Manoel Gomes Moreira, thes.; José Garcia de Moraes, secretario.

ASSIGNATURAS — Brasil — Anno, 55$000; Sem., 30$; Trim., 15$. Paizes da C. P. Pan-Americana — Anno 88$; Sem., 45$; Trim., 25$. Paizes da C. P. Universal — Anno, 140$; Sem., 75$; Trim., 40$. Tels. — 42-2918 — 42-2919 42-2910 (Rêde interna).

ED. DE HOJE 2 SECÇÕES, 12 PAGINAS — $200

Embora approvasse a politica externa de Daladier, o Parlamento francez, até ás 2,15 horas de hoje, não havia concedido os plenos poderes solicitados pelo «premier»

COMO FALOU O CHEFE DO GOVERNO DA FRANÇA NA REABERTURA DO PARLAMENTO

Opposição dos communistas e outros elementos da esquerda

Sr. Edouard Daladier, chefe do gabinete francez

PARIS, 4 (United Press) — Na exposição que hoje fez ao Parlamento sobre a situação externa, o sr Daladier declarou que o accordo de Munich entre as quatro potencias, além de solucionar a crise dos sudetos, poderá ter como consequencia a solução geral dos problemas europeus, e talvez a mediação para o caso da guerra da Hespanha.

O chefe do Gabinete solicitou ao Parlamento plenos poderes que o habilitem a debellar a crise financeira resultante do "deficit" passado e das grandes depesas das ultimas semanas com a mobilização parcial.

SEM INTERFERENCIA DA DIPLOMACIA SECRETA

PARIS, 4 (United Press) — Defendendo o accordo de Munich, em seu discuro de hoje, o sr. Daladier declarou:

"Talvez pela primeira vez na Historia uma questão tenha sido inteiramente discituda perante o publico.

Creio poder affirmar que, se a paz foi mantida, o facto deve ser attribuido a não se ter usado da diplomacia secreta".

O sr. Daladier fez um appello no sentido de que cessem todas as polemicas e recommendou o incremento da producção para restabelecimento da situação economica e financeira.

APPROVADA PELA CAMARA A POLITICA EXTERNA

PARIS, 4 (United Press) — A Camara dos Deputados approvou por esmagadora maioria de votos a politica externa do governo.

POR 535 VOTOS CONTRA 75

PARIS, 4 (United Press) — Por 535 contra 75 votos a Camara reiterou a sua confiança na politica externa do governo.

PEDIDOS PLENOS PODERES

PARIS, 4 (United Press) — Oo gabinete apresentou á Camara dos Deputados um projecto de lei, solicitando plenos poderes até 31 de dezembro de 1938.

APPROVADO PELO COMITE' DE FINANÇAS

PARIS, 4 (United Press) — O Comité de Finanças da Camara reuniu-se novamente e approvou o projecto que concede plenos poderes ao governo por 18 votos contra 5 e 18 abstenções.

Esta votação tatalmente anormal deixa de resolver immediatamente a questão, cuja solução final continua indecisa:

DIFFICULDADES NO PLENARIO

PARIS, 5 Quarta-feira — (United Press) — A's 12,15 da madrugada, o governo ainda não tinha conseguido obter plenos poderes do Parlamento. A Camara voltou a reunir-se ás 2,20.

AS PROMESSAS VERBAES DE DALADIER

PARIS, 4 (U. P.) — A Commissão de Finanças da Camara reuniu-se á tarde para ouvir as promessas verbaes do sr. Daladier e do ministro da respectiva pasta, sr. Marchandeau, de que o governo não se utilizará da concessão de plenos poderes para tomar certas providencias de ordem financeira.

A commissão, que deixou aberta a possibilidade da revalorização do "stock" de ouro do Banco de França, conseguiu que o sr. Daladier concordasse com a data de 1, ao invés de 31 de dezembro, para termo dos plenos poderes, afim de que o governo não fique com a faculdade de impor por decreto o orçamento para 1939.

O sr. Daladier prometteu ainda que não forçará a conversão dos titulos da divida publica franceza, que não estabelecerá o contrôle cambial e que não levantará o limite até o qual o Thesouro é autorizado a tomar adeantamentos ao Banco da França, na conta actual.

A commissão suspendeu seus trabalhos sem haver procedi-

(Conclue na 2.ª pagina)

Occupada pelos allemães a zona n. 3

O DISCURSO DE HITLER NA CIDADE DE CARLSBAD - NA OPINIÃO DOS PERITOS AMERICANOS MUITO POUCO LUCRARÁ A ALLEMANHA COM A REGIÃO SUDETA - DECLARAÇÕES DE SUMNER WELLES SOBRE A PAZ MUNDIAL - FALA O PRESIDENTE ROOSEVELT SOBRE O DESARMAMENTO

CARLSBAD, 4 (U. P.) — As tropas allemãs entraram esta manhã, em Carlsbard, proseguindo a occupação da zona n. 3 do territorio sudeto. As forças do Reich, que desfilaram pacificamente, acompanhadas de importantes unidades da artilharia e de tanks, foram acclamadas pela população.

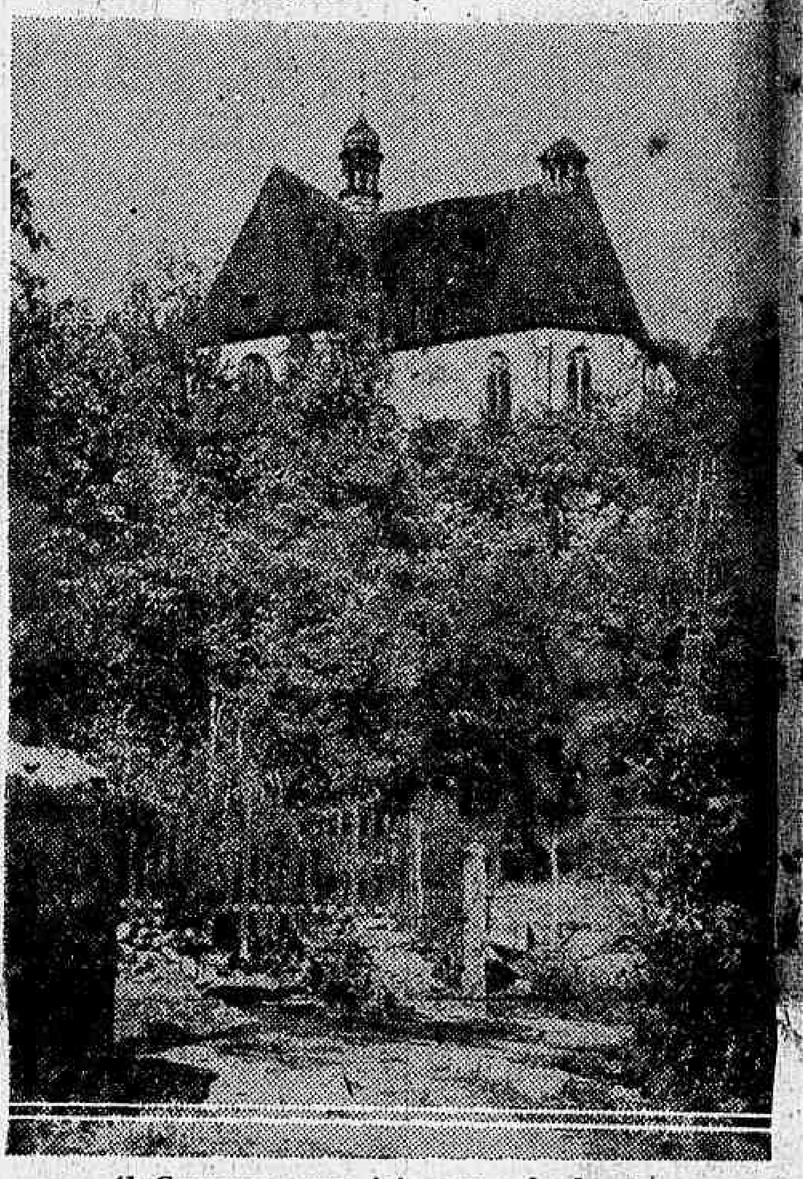

Alt-Graupen, que foi occupada hontem

O chanceller Hitler chegou no começo da tarde a esta cidade e depois de passar em revista o corpo da guarda e as forças armadas, foi reconhecido pela população, que o ovacionou, ao mostrar-se em uma das sacadas do theatro local, em companhia do sr. Konrad Henlein.

Depois de um discurso pronunciado pelo chefe nazista local dos sudetos, o deputado Karl Hermann Frank, o sr. Hitler falou brevemente, accentuando a necessidade de serem esquecidas todas as divergencias politicas e de se estabelecer a communidade nacional. O texto integral da allocução pronunciada pelo Fuehrer, é o seguinte:

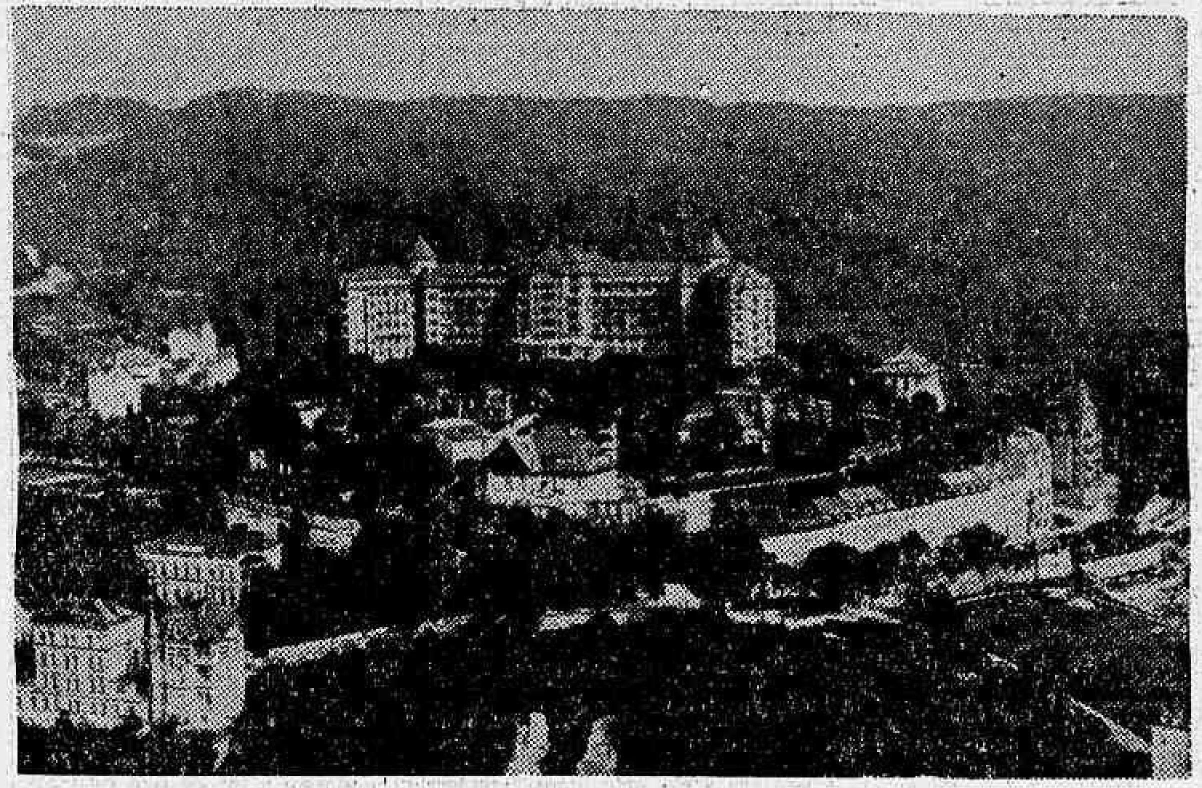

Vista de Karlsbad, já occupada pelas tropas allemãs

"Homens e mulheres allemães de Carlsbad! Ha vinte annos o vosso caminho sombrio parecia conduzir a um futuro despido de esperanças. A minha carreira iniciou-se na mesma occasião. Eu acreditaria na resolução germanica, na reconstrucção, por meu povo, da grandeza de um futuro Reich. Durante vinte annos vos conservastes fieis ao povo allemão e durante vinte annos permaneci leal á minha fé. Hoje, deparamos com o Reich que, então, concebi, e no qual tenho fé. Esse Reich, que se tornou realidade, jamais desapparecerá. Assim como, de hoje em deante, deveis vos interessar pelo Reich, do qual sois cidadãos, presentemente, a Allemanha tambem se interessará por vós.

O vosso amor, constancia, sacrificio e lealdade serão retribuidos na mesma medida por setenta e cinco milhões de outros allemães. Firme determinação trouxe-me aqui e, por traz della, estava a vontade de empregar a força, caso fosse necessario para vos libertar. Mostremos-nos ainda mais gratos e felizes por não ter sido preciso recorrer a ella para o reconhecimento dos nossos direitos. Sentimo-nos orgulhosos da belleza desta terra e estamos decididos a melhorar immediatamente o que for possivel, a construir o que tiver de ser construido e a curar todas as feridas do passado. Eu ignorava, antes, qual seria o caminho que me traria aqui, mas tinha a certeza de que havia de vir. Se ora me acho perante vós, não somente deveis me agradecer, como ainda é meu dever manifestar-vos os meus agradecimentos pelos vossos sacrificios lealdade e constancia. Tal como vos mostraes orgulhosos dessa grande Allemanha de que sou o Fuehrer, assim tambem me orgulho dos sudetos allemães. Nada podemos fazer nesta hora senão pensar no eterno povo allemão e no nosso grande Reich allemão".

ENCARGOS EM VEZ DE VANTAGENS

WASHINGTON, 4 (U. P.) — Os peritos americanos em assumptos economicos acreditam que as industrias da Sudetelandia agora incorporadas á Allemanha, constituirão uma pesada carga para esse paiz ao invés de offerecer as vantagens economicas que os allemães esperam. Simultaneamente o Secretario de Estado sr. Summer Welles declara que as potencias mundiaes enfrentam agora a melhor opportunidade desde a terminação da guerra mundial para construir a paz sobre solidos alicerces.

O sr. Welles disse: "As necessidades basicas da situação internacional presente, são: limitação e reducção dos armamentos; accordo mundial condemnando os ataques aereos ás populações civis, e reconsrtucção economica, sem os quaes nunca haverá estabilidade internacional nem bem estar."

Opinam os peritos americanos em questões financeiras que a Sudetelandia não contribuirá por ora para melhorar as condições economicas da Allemanha, fazendo observar que o problema do desemprego da Tchecoslovaquia concentra-se nas industrias sudetas.

Ainda mais, os productos especiaes da região são iguaes aos allemães, os quaes não encontram facilidades de collocação nos mercados estrangeiros.

Prevê-se a possibilidade de que os mercados balkanicos sejam dominados pelos allemães em consequencia do accordo de Munich.

ROOSEVELT E O DESARMAMENTO

HYDEPARK, 4 (U. P.) — Falando aos representantes da imprensa, o presidente Roosevelt abordou directamente a questão do desarmamento. Interrogado sobre se os Estados Unidos tomariam a iniciativa para um movimento de desarmamento mundial, o presidente respondeu que se guiaria pelo ponto de vista do governo a esse respeito e que esse ponto de vista havia sido bem claro nos ultimos cinco annos. Advertiu aos repor-

(Conclue na 2.ª pagina)

ORGANIZADO NOVO GABINETE NA TCHECOSLOVAQUIA

Continua, porém, á frente do governo, o general Sirovy – Mais uma nota da Hungria – As negociações com o Partido Popular Sloveno

PRAGA, 4 (U. P.) — O general Sirovy acaba de formar o novo gabinete. Embora tendo apenas quatorze membros, ao contrario do gabinete anterior que tinha dezoito, é considerado mais forte. Do mesmo fazem parte quatro slovacos ou ruthenos e tres generaes.

O general Sirovy continuará como primeiro ministro e ministro da Defesa e o sr. Frantisek Chvalkowsky, ex-ministro da Tchecoslovaquia em Roma, occupará a pasta dos Negocios Estrangeiros.

COMO FICOU ORGANIZADO O NOVO GOVERNO

PRAGA, 4 (U. P.) — E' o seguinte o novo gabinete tcheco:

Primeiro ministro e ministro da Defesa, general Sirovy; ministro dos Negocios Estrangeiros, Frantisek Chvalkowsky, ex-ministro em Roma; ministro do Interior, Jan Cerny; ministro da Assistencia Social, Peter Zenkl, que era prefeito de Praga; ministro da Slovaquia, dr. Sokol, deputado pelo Partido de Mgr. Hlinka; ministro dos Correios e Estradas de Ferro, general Gaudos; ministros das Obras Publicas, general Husarek, Membro do Comité de Delimitação de Berlim, ministro das Finanças, Josef Kalfus; ministro do Commercio, Imrich Karvas, slovaco; ministro da Justiça e Unificação, Vladmn Fajnor, slovaco; ministro da Educação, Stanislav Bukovsky; ministro da Agricultura, Vladislav Feerabend, chefe do Comité de Controle dos Cereaes; ministro da Propagan-

(Conclue na 2.ª pagina)

Surpreso Chamberlain com a opposição na Camara dos Communs

PROSEGUIRAM OS DEBATES SOBRE A POLITICA EXTERNA BRITANNICA – RELUTANTE A OPINIÃO PUBLICA SE A CRISE FOI DEFINITIVAMENTE RESOLVIDA OU APENAS ADIADA MAIS UMA VEZ

LONDRES, 4 (U. P.) — Proseguiram hoje na Camara dos Communs os debates sobre a situação externa.

Reabrindo as discussões, o representante trabalhista, sr. Morrison, declarou que a opinião popular apresenta quatro indagações:

1. Como foi encarada a possibilidade da guerra?
2. Salvamo-nos á custa da honra e da Tchecoslovaquia?
3. Estamos livres de uma guerra futura?
4. Se não, terá a Inglaterra melhor ou peor "chance" do que agora?

O sr. Morrison declarou que os trabalhistas cooperariam com os governos fascistas, se fosse possivel, para promover verdadeiramente a paz.

A Camara se achava repleta quando se iniciaram os debates.

SURPRESO CHAMBERLAIN

LONDRES, 4 (RICHARD MC-MILLIAN — Correspondente da United Press) — Affirma-se nos circulos politicos que o primeiro ministro Neville Chamberlain ficou profundamente surprehendido quando, depois das estrondosas e eloquentes demonstrações populares de approvação de sua actuação em Munich, encontrou na Camara dos Communs tão violenta opposição por parte dos trabalhistas e de certas personalidades de seu proprio partido ao ser discutido o accordo concluido pela Inglaterra com a Allemanha, a França e a Italia sobre o litigio dos allemães com os tchecos e que evitou a guerra mundial. O sr. Chamberlain esperava que a Camara endossasse rapidamente a sua gestão e approvasse o entendimento das quatro potencias.

Observa-se nos mesmos circulos que o discurso do primeiro ministro não continha declarações sensacionaes nem informações sobre os futuros planos do governo, a não ser a insinuação de que o accordo de Munich e a declaração conjuncta anglo-allemá são apenas o começo de uma tarefa mais ampla visando a solução de todos os problemas.

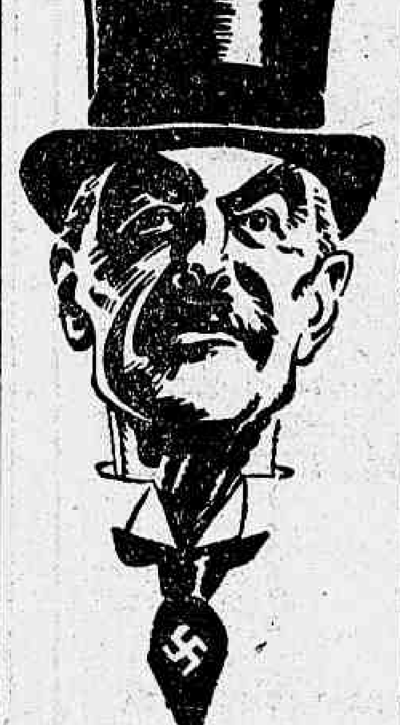

O sr. Chamberlain, visto por um caricaturista americano da esquerda

Causou sensação o discurso do ex-ministro da Marinha, sr. Duff Cooper, que atacou violentamente o sr. Chamberlain para justificar sua propria decisão de quebrar suas relações com o governo, sob a allegação de não concordar com o que elle qualifica de "capitulação ao bluff de Hitler".

Tal attitude do ex-Primeiro Lord do Almirantado foi muito lamentavel, pois o chefe do governo teve de enfrentar tambem as criticas da opposição combinadas com as do ex-ministro das Relações Exteriores, capitão Anthony Eden, emquanto espera os ataques de Winston Churchill e Lloyd George, além do inevitavel discurso do "leader" do grupo liberal Sir Archibald Sinclair, que tambem combaterá o accordo de Munich.

Essas criticas causaram forte impressão aos membros de determinado grupo parlamentar dentro e fóra do partido conservador que está disposto a emprehender novo e activo movimento politico tendente a alterar a politica de Chamberlain, impedindo que se façam novas concessões aos Estados totalitarios.

O sr. Chaberlain parece satisfeito com o apoio e a confiança da opinião publica quo embora disposta a concordar em que a entrega dos territorios sudetes que causou o desmembramento da Tchecoslovaquia para satisfazer as exigencias de Hitler foi uma decisão tragica, mas determinou o milagre de impedir a guerra que ameaçava pôr termo á civilização.

A opposição desses elementos offerecerá uma opportunidade para uma prova do criterio da Camara a respeito da politica externa do sr. Chamberlain que visa particularmente a paz.

Não se acredita que a campanha de ataque aos governos dictatoriaes ponha termo ao programma do sr. Chamberlain, portanto, os primeiros passos do primeiro mi-

(Conclue na 2.ª pagina)

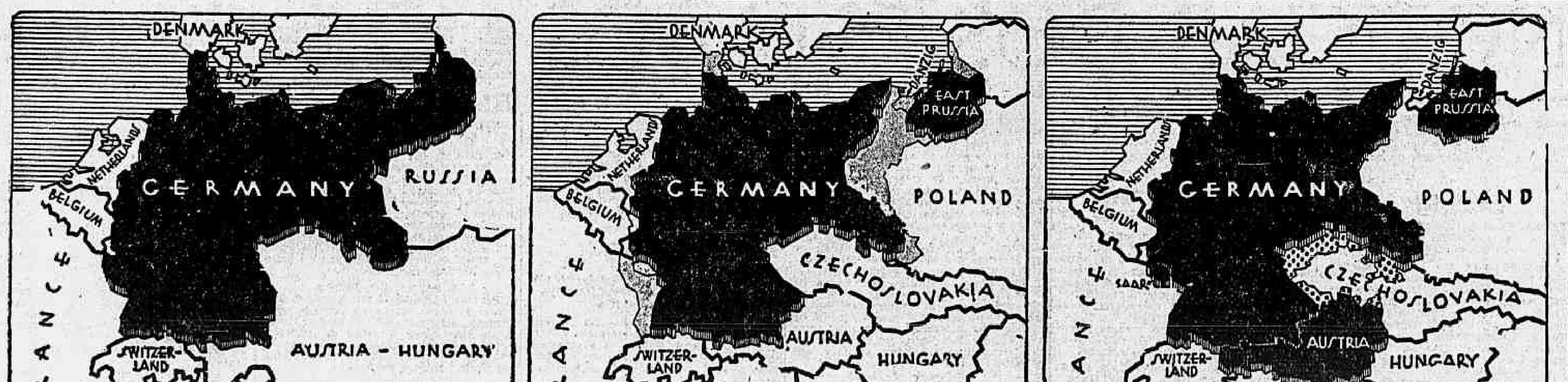

A Allemanha de Hitler é hoje maior que a Allemanha do Kaiser. Com a area dos Sudetos, o Reich cobrirá uma area de 575.000 kilometros quadrados, com uma população approximada de 77.400.000 habitantes. Ainda assim, o territorio allemão continuará menor que o do nosso Estado de Goyaz, correspondendo a menos de metade do Estado do Pará e a pouco mais de uma terça parte de Matto Grosso. (Cliché do "New York Times")

CONCURSO POPULAR N. 19 DO «DIARIO DE NOTICIAS»

(DE 1 A 30 DE OUTUBRO DE 1938)

Recorte o coupon ao lado e colle-o no seu Mappa. Uma vez collados os 26 coupons do mez, remetta-o á nossa redacção e aguarde o sorteio, pela Loteria Federal de 9 de Novembro.

COUPON
N.º 4
5-10-1938

— Não procure V. Excia. concorrer com mais de um Mappa. Se a sua opportunidade de alcançar o nosso premio maior tiver de vir já neste concurso de Outubro, a sua bôa sorte saberá contemplar, precisamente, o unico Mappa que V. Excia. houver aproveitado para si.

EMBORA APPROVASSE A POLITICA EXTERNA DE DALADIER, O PARLAMENTO FRANCEZ, ATE' A'S 2.15 HORAS DE HOJE, NÃO HAVIA CONCEDIDO OS PLENOS PODERES SOLICITADOS PELO "PREMIER"

(Conclusão da 1.ª pagina)

do á votação, deliberando reunir-se novamente ás 10 horas da noite.

A revalorização do "stock" de ouro do Banco de França não envolve outra quéda do franco. O "stock" foi revalorizado em julho de 1937, quando foi fixado na base de 43 milligrammos e 9 decimos de ouro fino, correspondendo á paridade cambial daquella epoca.

Calcula-se que a revalorização á actual paridade permittirá ao Banco augmentar as suas disponibilidades de 25 bilhões, sem affectar o cambio do Banco.

A OPPOSIÇÃO NO PARLAMENTO

PARIS, 4 (Ralph Heinzen — Correspondente da United Press) — A hora triumphal do sr. Daladier, como organizador da paz de Munich, escoada entre applausos populares na sexta-feira, por occasião do seu regresso a Paris, foi das mais breves. A França viu-se forçada a voltar-se para o preço em que lhe ficou a paz, preço esse que comporta a perda de um valioso alliado na Europa Oriental. A critica a esse acto foi, nos debates parlamentares de hoje, das mais amargas, quando se discutiu a questão da politica externa na Camara, mas o presidente do Conselho conseguiu mesmo assim ver approvada aquella politica o que, materialmente, reforçou a sua posição em relação a futuras negociações.

Entrementes, emquanto proseguia a occupação militar e a penetração na terceira zona sudeta, numa profundidade que attinge Karlsbad, o sr. Daladier, em voz monotona, lia perante a Camara a declaração do Gabinete sobre a politica externa, a qual não passou de méra exposição dos acontecimentos que culminaram com a reunião de Munich e não comportou qualquer promessa de desenvolvimentos ulteriores resultantes das breves entrevistas entre os chefes de governo das quatro grandes potencias.

Na reunião de hoje, a primeira sessão extraordinaria do Parlamento, convocado durante o periodo de férias para approvar a politica externa dos srs. Daladier e Bonnet, houve apoio e opposição ao accordo de Munich. Tornou-se evidente que, embora a maioria apoiasse o gabinete, milhões de francezes começam a lamentar a rapida concessão aos pedidos formulados pelo sr. Hitler.

A immediata acção da Polonia, que se aproveitou do abatimento moral de Praga, irritou numerosos francezes em relação ao accordo de Munich, o qual deixou de proteger a Tchecoslovaquia contra um futuro desmembramento.

Ao mesmo tempo, o gabinete compareceu perante a Camara, com o objectivo de defender a sua politica externa, e um porta-voz do Quai d'Orsay admittiu officialmente que a França e a Inglaterra foram tratadas com pouca consideração pelo sr. Joseph Beck, ministro de Estrangeiros da Polonia, quando este ultimo, no fim da semana passada, recusou-se a receber os embaixadores da Grã-Bretanha e da França, sir Howard Kennard e sr. Léon Noel, que desejavam tratar da mutilação final da Tchecoslovaquia.

Durante os debates de hoje na Camara, os communistas atacaram acerbamente a politica dos senhores Daladier e Bonnet, mas o facto é que o grupo esquerdista composto de 71 deputados formando um dos principaes esteios da Frente Popular, permaneceu ao lado dos membros do governo. Emquanto o sr. Daladier completava a redacção da declaração ministerial, hontem á noite foi-lhe mesmo assim possivel dispor de tempo para manter longa conferencia com o ministro tcheco em Paris, sr. Osusky, durante a qual, segundo se soube, este ultimo pediu que a França concedesse um auxilio economico destinado ao reajustamento economico do seu paiz que, em consequencia de ter sido desmembrado, converteu-se virtualmente, de estado industrial, em nação agricola.

Não foi estabelecida nenhuma importancia, mas informa-se que a França subscreverá um emprestimo nas mesmas condições consentidas por Londres, afim de fazer face ás necessidades immediatas da Tchecoslovaquia.

O sr. Osusky, entretanto, accentuou que a Grã-Bretanha emprestaria apenas dez milhões de esterlinos, o que representa somente m terço da importancia de que precisa o governo de Praga, e salientou que o seu paiz tinha empatado oitenta milhões de libras nas fortificações que Paris e Moscou haviam exigido do seu governo, fortificações essas que o accordo de Munich obrigou a Tchecoslovaquia a entregar intactas.

Occupada pelos allemães a Zona n.º 3

(Conclusão da 1.ª pagina)

teres que não tirassem conclusões differentes do que acabava de dizer em inglez, tal como se falla na America.

Os observadores relembram que a posição do governo no passado, quanto ao desarmamento, consistiu em obrigar-se a se juntar a outras potencias num movimento para reducção de armamentos desde que essas potencias estivessem promptas a fazer um esforço conjuncto nesse sentido.

ATAQUES AOS PAIZES TOTALITARIOS

BRISTOL, 4 (U. P.) — Em discurso pronunciado hoje no Congresso da Igreja, o arcebispo de York, atacou os Estados totalitarios, declarando que elles "envolvem uma concepção de personalidade incompativel com as doutrinas christão de Deus e homem."

ORGANIZADO NOVO GABINETE NA TCHECOSLOVAQUIA

Conclusão da 1. pagina

da, Hugo Vavrecka; ministro da Ruthenia, dr. Parkany, um dos consultores do presidente Benes.

O novo gabinete é considerado como de concentração nacional.

NOVA NOTA DA HUNGRIA

BUDAPEST, 4 (U. P.) — Noticia-se officialmente que a Hungria enviou hontem uma nota ao governo de Praga pedindo: 1º) a libertação de todos os hungaros presos por delictos politicos; 2º) o licenciamento immediato de todos os soldados hungaros que servem no exercito tcheco afim de que os mesmos possam voltar a seus lares; 3º) organização de forças policiaes locaes com commandos mixtos tchecos e hungaros; 4º) entrega symbolica dos districtos hungaros, sendo occupadas duas cidades da fronteira pelas tropas hungaras.

PRAGA, 4 (U. P.) — O governo está estudando as novas exigencias do Partido Popular slovaco no sentido da concessão de completa autonomia, esperando-se que o problema possa ser solucionado sem intervenção estrangeira. Ao que consta, as exigencias visam um virtual federalismo.

Espera-se que a questão slovaca retarde a modificação do gabinete, pelo menos por alguns dias.

Noites de veludo...

...que levam a tudo o somno e a paz. Em volta, a luz das estrellas, o doce fremito da brisa, ou o monologar das arvores da matta.

De nada mais precisa o homem de negocios, sujeito a cuidados que esgotam e a obrigações que anniquilam as suas reservas organicas.

Retempere as suas energias, repousando em

CAMBUQUIRA,

situada no alto das montanhas mineiras, manancial inesgotavel de preciosas aguas mineraes que curam o figado engorgitado, auxiliam o estomago enfraquecido e activam o rim preguiçoso.

O
HOTEL SILVA

lhe servirá uma optima mesa, quartos modernos e confortaveis e a um preço commodissimo.

HOTEL SILVA
CAMBUQUIRA

Matou para ganhar 10:000$ e um terreno

PRESO EM BARRA DO PIRAHY, O CRIMINOSO DIZ TER AGIDO A MANDO DO NEGOCIANTE PEÇANHA

As autoridades policiaes de Barra do Pirahy prenderam o individuo Fernando Pinto de Godoy, de 23 annos de idade, solteiro, pedreiro, e em virtude de haver conseguido a sua confissão de autoria da morte do commissario de policia e fiscal da Prefeitura de Nova Iguassu', Francisco Pereira de Lima, enviaram-no para a Policia Central de Nictheroy.

Chegando, hontem, á noite, a capital fluminense, Fernando foi ouvido pela reportagem, declarando que veiu de São Paulo ha cerca de um anno, installando sua residencia em Nova Iguassu', onde o negociante e chefe politico de Caxias, Joaquim Peçanha, lhe proporcionou um emprego na olaria de sua propriedade.

Disse que, certo dia, Peçanha lhe perguntou se elle tinha coragem de matar alguem, ao que o pedreiro respondeu com evasivas, sem comprehender as intenções do seu patrão. Mais tarde, foi novamente abordado pelo ex-chefe do nucleo local do Partido Progressista, que lhe offereceu 10:000$ em dinheiro e um terreno, caso Godoy assassinasse um inimigo de Peçanha.

Acceito o offerecimento, Peçanha mostrou ao pedreiro a pessoa cujo desapparecimento lhe interessava. Era o commissario Pereira de Lima, tambem conhecido por "Chico".

Disse que Peçanha lhe dera uma espingarda de dois cannos, devidamente municiada. De posse da arma, foi esperar que "Chico" sahisse da delegacia, pondo-se de tocaia no matto proximo. Receiando que fosse descoberto e preso, resolveu não commetter o crime naquelle dia, lançando a espingarda no matto. Depois, voltou para rehaver a arma, indo esperar o commissario nas proximidades de sua residencia. Vendo-o sahir de casa, deu-lhe o primeiro tiro, mas viu que "Chico" sacava do seu revólver e desfechava um tiro em sua direcção. Accionou o gatilho pela segunda vez e viu o commissario cahir.

Voltou para a olaria e metteu a espingarda dentro da fornalha, inutilizando-a assim.

Peçanha lhe deu, então, 1:500$, promettendo embolsal-o do resto da quantia e doar-lhe o terreno em questão, quando o crime fosse esquecido.

Tempos depois, porém, Peçanha foi assassinado e elle, temeroso de que viesse a ter complicações com a policia, resolveu fugir para Barra do Pirahy. Nessa cidade, gastou o dinheiro com uma mulher de nome Maria de Moraes. Acabado o dinheiro, ficou em difficuldades economicas, pois não tinha emprego. Impellido pela situação, commetteu um roubo em uma garage de automoveis, vendendo o producto do roubo a um motorista daquella cidade. Nessa occasião foi preso.

CAFÉ AMORIM
Sempre o Melhor
Sempre o Mesmo
Em todos os bons Armazens.
Torrefacção, telephone: 42-2228

O DIA DA REPUBLICA PORTUGUEZA

A revolução republicana portugueza, cuja victoria se crystallizou no acto de 5 de outubro de 1910, foi o ultimo dos grandes movimentos democraticos da Europa, antes da guerra. Depois disso a historia de todos os paizes soffreu profundas modificações introduzidas no seu curso pelos descommunaes acontecimentos daquelle periodo. Ainda mal consolidado, o novo regimen lusitano não poderia ser dos que menos soffressem com as excepcionaes circumstancias que teve que enfrentar. Apesar disso, porém, a data commemorativa da proclamação da Republica permanece como uma das datas significativas da historia moderna desse admiravel paiz a que estamos tão ligados e como um testemunho do seu espirito progressista, da sua capacidade de adaptação a todas as necessidades do futuro, da sua aptidão para se renovar. O 5 de outubro é celebrado aqui, por brasileiros e portuguezes, com o carinho e o enthusiasmo suscitados pela sua significação original.

SURPRESO CHAMBERLAIN COM A OPPOSIÇÃO NA CAMARA DOS COMMUNS

Conclusão da 1. pagina

nistro serão acompanhados com grande interesse, pois sua attitude não envolverá só a sorte da Europa continental, mas a propria existencia do gabinete nacional sob a chefia do sr. Chamberlain.

Frisam alguns criticos que o governo ha poucos mezes demonstrou o erro da politica externa de Chamberlain, quer quando os nazistas moveram-se na direcção do Mar Negro, quer quando Hitler sentiu-se attrahido pelos ricos campos plantados de trigo da Hungria e pelos depositos petroliferos da Rumania, em cujas vantagens Mussolini pediu participação como membro do eixo Roma-Berlim. Dependerá da conducta de Hitler e Mussolini nos proximos mezes o desenvolvimento da revolta iniciada com a demissão do ministro da Marinha, sr. Duff Cooper.

Duff Cooper declarou em seu discurso que as palavras suaves e razoaveis não eram comprehendidas pelos dictadores, aos quaes era preciso tratar com attitude ameaçadora, pois esse era o unico argumento que para elles tinha alguma significação.

O accordo de Munich está sendo analysado pela opinião publica, a qual, embora apoie ainda solidamente o sr. Chamberlain já começa a duvidar de se a crise foi definitivamente resolvida, ou apenas adiada mais uma vez.

Encerrou-se o periodo de caça

De accordo com o que determina o artigo 3º da Portaria n. 3, de 27 de agosto deste anno, do ministro da Agricultura, encerrou-se no dia 30 de setembro proximo passado, o periodo de caça.

Assim sendo, os caçadores autuados em flagrante pela pratica da caça no periodo de véda — 1º de outubro a 30 de março — serão punidos pelo Serviço de Caça e Pesca, com a multa de 50$ a 200$, multa essa que será elevada ao dobro no caso de reincidencia.

Dispostos a perder o ultimo homem!

Chegam á frente do Yantsé tres divisões communistas chinezas para a defesa de Hankow – Rompendo definitivamente com a Liga das Nações, o Japão perderá as ilhas sob seu mandato

SHANGHAI, 4 (United Press) — Segundo informações de fonte chineza, chegaram á frente do rio Yangtese tres divisões de tropas communistas chinezas [illegible]tas a perder o ultimo homem", na defesa de Hankow. Por outro lado, estavam em marcha reforços addicionaes muito bem equipados e que contavam, inclusive, com tanks.

Entrementes, proseguem os esforços para evacuar a população civil daquella cidade, o que é interpretado como signal de que se tenciona converter Hankow em verdadeira fortaleza, possivelmente sob o commando communista. A chegada a Hankow do general Sifenglai, que conferenciou com os leaders communistas da provincia de Shansi, parece ter reforçado aquella impressão.

Quanto aos japonezes, sabe-se que estes admittem que o avanço de suas tropas ao norte do Yangtse está, presentemente, paralysado. Tinham, entretanto, progredido na frente sul.

PERDERA' O MANDATO

GENEBRA, 4 (J. Wallace, correspondente da United Press) — A probabilidade de um rompimento definitivo entre o Japão e a Sociedade das Nações ameaça um conflicto internacional sobre o direito do Japão de reter sob o seu mandato as ilhas ao sul do Oceano Pacifico. A China já solicitou á commissão de mandatos, que se reunirá em novembro, que investigasse sobre as actividades militares dos japonezes naquellas ilhas, especialmente sobre o que diz respeito ao recrutamento de indigenas para o exercito nipponico. Espera-se, por conseguinte, que, se o Japão cortar definitivamente relações com a Liga, a China requererá que a Sociedade das Nações retire ao Japão o mandato que lhe foi confiado.

Quando deixou a Liga, o Japão continuou lhe submettendo annualmente um relatorio sobre a administração das ilhas em questão, e tambem enviando um representante ás reuniões da commissão de mandatos. Esta commissão por varias vezes questionou o Japão sobre noticias propaladas, segundo as quaes as ilhas estavam sendo fortificadas, nellas construindo-se bases para submarinos; o Japão, porém, sempre declarou serem falsas taes noticias. Interpellado pela commissão sobre os motivos pelos quaes estava organizando tantas linhas de navegação aerea para as ilhas, o Japão respondeu que aquellas linhas de navegação eram necessarias "para observar as migrações dos peixes".

Se o Japão deixar agora de enviar um relatorio e um representante á commissão de mandatos, é bem possivel que esta levante a questão se o Japão tem o direito de reter o seu mandato. Duvida-se, no emtanto, que o Imperio do Sol Nascente possa ser jamais induzido a entregar as ilhas por meios pacificos.

Terminada a greve que paralysou o commercio de Nova York

NOVA YORK, 4 (U. P.) — Terminou a gréve que paralysou durante varios dias o commercio de Nova York. O conflicto foi solucionado por um accordo, pelo qual 2.500 membros da União voltam ao trabalho sob o regimen da semana de trabalho de 42 horas, em vez de 45 horas, sem diminuição de salario.

INGLEZ – 3 MEZES
Methodo evolutivo para se falar com inglezes. ALVES'S ENGLISH LESSONS, R. da Carioca 34, 2.º
Tel.: 42-6444

SR. ASSIGNANTE DO SERVIÇO TELEPHONICO

Familiarise-se com a feitura da
Lista de Assignantes
e do INDICADOR DE ENDEREÇOS
E INDICADOR PROFISSIONAL

como o estudante se habitua com o diccionario e os compendios que, depois, num instante de necessidade, pode facilmente consultar.

Em seu beneficio, esteja apto a utilizar-se promptamente desses dois livros — e nisso eduque tambem os demais, em sua casa — de modo que a Secção de "Informações" da Companhia Telephonica esteja livre para attender com presteza a quem deseje saber um numero de Assignante que, recentemente installado, não conste da corrente edição das listas telephonicas.

RECORRA A "INFORMAÇÕES" SÓ DEPOIS DE CONSULTAR OS LIVROS DA
COMPANHIA TELEPHONICA BRASILEIRA

A ESTRELLA QUE HOLLYWOOD NÃO POUDE CONQUISTAR!!

Paris... Onde a gente se diverte... Paris... De Montmartre e dos artistas... Paris... Dos bohemios e das canções...

JESSIE MATTHEWS

Primavera em Paris
(HEAD OVER HEELS)

de uma famosa peça de Francis de Croisset. Um film do ROXY, de Nova York!

SEGUNDA FEIRA
BROADWAY

NOTICIAS DOS ESTADOS

Amazonas

ESTA' EM MANAOS UMA CANHONEIRA PERUANA

MANAOS, 4 (D. N.) — Procedente de Iquitos chegou hontem, pela manhã, a esta capital, a canhoneira "Amazonas", unidade de guerra pertencente á vizinha Republica do Perú.

Veiu sob o commando do capitão de corveta Alfredo Freire e trouxe uma tripulação de 41 homens.

Aqui, esse vaso de guerra demorar-se-á o tempo necessario para fazer alguns concertos no seu casco e pintura.

Maranhão

O CAMPO DE AVIAÇÃO DE PORTO FRANCO

S. LUIZ, 3 (D. N.) — Acaba de chegar a esta cidade a commissão de estudos economicos de Tocantins, chefiada pelo engenheiro Othon Leonardos, que desceu todo o rio Tocantins, confirmando as enormes possibilidades da região infelizmente falha de communicação facil. Por deficiencia do correio, a correspondencia de Goyania demora quatro mezes até o norte de Goyaz. Será inaugurado no dia 5 do corrente o campo de aviação de Porto Franco, construido pelo Departamento de Aeronautica Civil.

Ceará

CREADO O SERVIÇO DE DEFESA DO ALGODÃO

FORTALEZA, 4 (D. N.) — O governo do Estado creou por decreto de hontem, o Serviço de Defesa do Algodão, annexo do Departamento de Fiscalização do Algodão, que centralizará todos os trabalhos realizados sob orientação technica do Serviço de Plantas Textis.

Pernambuco

ENCALHOU UM CARGUEIRO NORUEGUEZ

RECIFE, 4 (A. N.) — O cargueiro norueguez "Karmoy", quando transpunha hoje a barra, afim de entrar no porto desta capital, foi de encontro ao banco de areia, encalhando. Immediatamente fez agua. Com a enchente da maré, os trabalhos de salvamento tiveram o maior exito, sendo o vapor rebocado para o porto, onde foi feito o descarregamento.

AS FINANÇAS DE PERNAMBUCO — ATE' AGORA ESTA' EQUILIBRADO O ORÇAMENTO

RECIFE, 4 (D. N.) — Segundo publicação official divulgada na imprensa, o exercicio financeiro de 1937, encerrou-se com um "deficit" de 7.231:206$810. A despesa orçada em 79.526:001$550 elevou-se a 88.157:726$160, tendo sido abertos creditos especiaes no valor de 17.357:712$600. O orçamento actual foi orçado em 83.849:600$000. Apesar das oscillações verificadas no calculo das rendas ordinarias e da applicação especial já se verifica, até agora, um perfeito equilibrio orçamentario. A alludida publicação accentua os esforços do governo para manter em dia os serviços de juros e amortização dos ruinosos emprestimos contrahidos no Banco do Brasil e na Caixa Economica pela administração anterior.

Alagôas

GRAVE CONFLICTO ENTRE DUAS FAMILIAS

MACEIÓ, 4 (D. N.) — Por questes de terras, os srs. João Madeiro e Joaquim Cunha Santos, residentes em São Miguel dos Campos, tornaram-se inimigos, tendo sido a casa do primeiro atacada pelo segundo, que se fizera acompanhar de diversos empregados. Da contenda resultou ficarem mortos, varados por balas, os referidos cidadãos e um sobrinho de Madeiro, de nome Saturnino.

Sergipe

TRANSACÇÕES COMMERCIAES SUJEITAS AO IMPOSTO DE VENDAS E CONSIGNAÇÕES

ARACAJÚ, 4 (A. N.) — O sr. M. Carvalho Barroso, interventor interino do Estado, assignou um decreto, pelo qual todas as transacções de vendas effectuadas em Sergipe, por intermedio de consignatarios, agentes, filiaes e depositos de firmas commerciaes de outros Estados, ficam sujeitas ao imposto de vendas e consignações, que será pago á vista, por duplicatas ou pela apposição das respectivas estampilhas na segunda via de "Nota" de venda das mercadorias.

Bahia

VIOLENTO INCENDIO

BAHIA, 4 (A. N.) — Irrompeu violento incendio em dois predios em que funccionavam o Atelier Souto e a Officina Galvanica de Biaggio Rotondano. Os bombeiros extinguiram rapidamente o fogo que havia destruido todo o andar terreo. O primeiro andar era occupado pela familia do sr. Durval Campos; apesar de não ter sido attingido pelo fogo, a familia transferiu-se para o Hotel Nova Cintra. Presume-se que um curto circuito tenha dado causa ao incendio. Os predios achavam-se segurados.

Espirito Santo

NOTICIAS DE ITAPEMIRIM

ITAPEMIRIM, 4 (do correspondente) — Continuam animados os embarques de café para o Rio, pelo porto de Barra do Itapemirim. Entrou hoje neste porto, consignado á firma Soares & Irmão, o vapor "Araim", que descarregará cerca de 800 volumes e carregará 10.000 saccas de café para o Rio.

Deverá chegar amanhã o vapor "Apody", que receberá cerca de 15.000 saccas de café para o mesmo destino.

INICIADOS OS TRANSPORTES PELA RODOVIA VICTORIA-S. MATHEUS

VICTORIA, 4 (A. N.) — Foi iniciado o serviço de transporte de passageiros, em auto-omnibus, pela rodovia Victoria-S. Matheus, recentemente inaugurada.

Rio de Janeiro

NOTICIAS DE PETROPOLIS

PETROPOLIS, 4 (do correspondente) — Installou-se a 29 do mez passado, o Jury local, sob a presidencia do dr. Cordovil Maurity Filho. A promotoria está a cargo do respectivo titular dr. Publio Rangel de Oliveira

Foram submettidos a julgamento tres processos. O primeiro foi o dos assassinos do casal Kitover, de que já demos noticia. No segundo era o réo accusado de um crime passional.

José Antonio da Cruz, compareceu a julgamento, por haver assassinado a 19 de abril do corrente anno, a tiros de revólver, sua mulher Cecilia Cortez. Auxiliou a promotoria, por parte da familia da victima, o advogado Aldo Gabioboertz. A defesa esteve a cargo do dr. Eugenio Barcellos. O réo foi condemnado a 12 annos de prisão.

Finalmente, compareceu á barra do Tribunal Popular, o accusado Manoel Alliança, que feriu gravemente, em 25 de abril de 1935, na rua Visconde de Itaborahy, a Manoel Raymundo, que veiu, depois, a fallecer em consequencia dos ferimentos recebidos. O Jury absolveu-o.

São Paulo

CONSTRUCÇÃO DE UMA PONTE ENTRE SALTO GRANDE E O PARANA'

SALTO GRANDE, (S. Paulo), 4, (A. N.) — Encontra-se nesta cidade um engenheiro da Secretaria da Viação, o qual veiu ultimar os estudos para completar a construcção da ponte que ligara esta cidade ao vizinho Estado do Paraná.

REGULAMENTAÇÃO DO COMMERCIO E EXPORTAÇÃO DO MILHO

S. PAULO, 4 (D. N.) — Ao que se noticia de fonte official, o sr. Mariano Wendel, que se encontra no Rio, foi entabolar negociações para um accordo entre o governo de S. Paulo e o Ministerio da Agricultura, afim de que sejam delegados poderes á administração paulista, permittindo-lhe executar a regulamentação do commercio e exportação de milho pelo porto de Santos.

Paraná

NÃO PRECISAM PAGAR IMPOSTO SOBRE A RENDA OS OFFICIAES DA FORÇA PUBLICA

CURITYBA, 4 (A. N.) — O governo do Estado acaba de resolver que os officiaes da Força Publica não precisam pagar o imposto sobre a renda. Essa solução causou no Estado a melhor impressão possivel.

COMMEMOROU ANNIVERSARIO O 5.º REGIMENTO DE AVIAÇÃO

CURITYBA, 4 (A. N.) — O 5.º Regimento de Aviação, commemorando hontem, o seu 5.º anniversario, offereceu nos salões do Country Club, um chá dansante á sociedade curitybana.

CONGRESSO MARIANNO EM BRUSQUE

FLORIANOPOLIS, 4 (A. N.) — No dia 16 do corrente será realizado em Brusque um Congresso Marianno. Deverão comparecer cerca de 2.000 congregados.

ANNIVERSARIO DO CORPO DE BOMBEIROS

FLORIANOPOLIS, 4 (A. N.) — O Corpo de Bombeiros desta capital commemorou o 12.º anniversario da fundação. Foram realizadas varias ceremonias que tiveram a presença do interventor Nereu Ramos.

Rio Grande do Sul

EXPOSIÇÃO ESTADUAL DE ANIMAES E PRODUCTOS DERIVADOS

S. BORJA, (R. G. do Sul), 4 (A. N.) — Ha grande interesse em torno da realização da segunda Exposição Estadual de Animaes e Productos Derivados. Esse certamen será inaugurado a 10 de novembro proximo, em Santa Maria. O capitão Seraphim Vargas declarou que concorrerá á exposição com diversos e finissimos exemplares de aves, figurando, entre as mesmas, um typo de gallinhas de sua creação.

A SAFRA DO ARROZ

PORTO ALEGRE, 4 (D. N.) — O Instituto do Arroz entrou no mercado comprando, em Cachoeira, 80.000 saccos de arroz com casca á razão de 21$000 o sacco de 60 kilos. O mesmo Instituto levantará o "stock" de arroz existente em varias regiões do Estado.

Minas Geraes

NOTICIAS DE CASSIA

CASSIA, 4 (do correspondente). — Casamento — Realizou-se, nesta cidade, no dia 28 do mez passado, o enlace matrimonial do dr. Paulo de Azevedo Barros, filho do dr. Francisco de Barros e de sua exma. esposa D. Pudenciana de Azevedo Barros, com a srta. Cynira de Mello Azevedo, filha do major Antenor Machado de Azevedo, capitalista aqui residente e de sua exma. esposa D. Anna de Mello Azevedo.

Baptisado — Ronaldo é o nome que receberá na pia baptismal o menino, filho do sr. Azarias Alves da Costa, proprietario aqui residente e de sua exma. esposa D. Lulia Alves Cury.

Crime — No dia 26 do mez passado verificou-se nesta cidade, por volta das 12.45 horas um crime de morte. Os protagonistas são: José João e Edgar de Souza, vulgo "Nené", este ultimo, era cabo reformado da Força Publica deste Estado, pertencente ao 4.º B. C. M. em Uberaba. Recebeu uma saraivada de tiros na cabeça, fallecendo pouco depois.

AS ACTIVIDADES DA COMMISSÃO DO SALARIO MINIMO

BELLO HORIZONTE, 4 (A. N.) — Todos os jornaes do Estado estão publicando com destaque um aviso da commissão encarregada de organizar, em Minas, o salario minimo de todas as classes. Esse communicado, que é assignado pelo sr. Waldemar de Oliveira Costa, diz:

"Ficam notificados todos os individuos, empresas, associações, syndicatos ou firmas que tenham a seu serviço empregados ou operarios, de que serão, através de agentes proprios, collectados por esta commissão, funccionando, as indicações dos salarios mais baixos, effectivamente pagos, com a descriminação do serviço, desempenhado pelos trabalhadores".

Goyaz

O PROGRESSO DAS CONSTRUCÇÕES EM GOYANIA

GOYANIA, 4 (D. N.) — Esta cidade atravessa um grande progresso. Ultimamente o coefficiente de construcções em Goyania tem excedido a qualquer previsão. Só nessas ultimas semanas, segundo informa o sr. Jeronymo Coimbra Bueno, engenheiro chefe das obras, foram expedidos, pela Superintendencia desse serviço, 206 alvarás de licença para construcções particulares nesta capital, sendo varios desses edificios de mais de um pavimento.

Noticias militares

(V. Boletim da D. P. A. á pag. 10)

Melhoramentos na Villa Militar — Empossando o novo sub-chefe do Estado Maior do Exercito — Chile-Brasil — O regresso do general Lobato Filho — Em missão de serviço os generaes Almerio de Moura e Pinto Guedes — Transferencias de medicos militares — Outras notas

MELHORAMENTOS NA VILLA MILITAR — A CEREMONIA INAUGURAL SERA' PRESIDIDA PELO MINISTRO DA GUERRA — CONVITE A' IMPRENSA

Com grande brilhantismo, realiza-se, na manhã de hoje, a inauguração dos importantes melhoramentos introduzidos na Villa Militar. A ceremonia, como já antecipámos, será presidida pelo ministro da Guerra e terá a presença das altas autoridades militares. O general Valentim Benicio da Silva, commandante da infantaria divisionaria e da guarnição daquella Villa e de Deodoro, esteve hontem, á tarde, na Sala da Imprensa do Ministerio da Guerra, onde, gentilmente, convidou os jornalistas alli acreditados.

O NOVO SUB-CHEFE DO ESTADO MAIOR DO EXERCITO, GENERAL ARTHUR SILIO PORTELLA, ASSUMIU HONTEM ESSE ALTO CARGO

Empossou-se hontem, no alto cargo de 2.º sub-chefe do Estado Maior do Exercito, para que fôra recentemente nomeado por decreto do governo, o general Arhtur Silio Portella. Dando posse ao seu substituto eventual, o general Góes Monteiro, chefe daquelle importante departamento militar, fez uma brilhante oração, analysando a personalidade do novo sub-chefe, quer como soldado culto, quer como cidadão e quer como um dos elementos a quem o Exercito já muito deve. Estiveram presentes á ceremonia os generaes Almerio de Moura e Leitão de Carvalho, toda a officialidade do Estado Maior, representantes de altas autoridades e do ministro da Guerra, na pessoa do major Asdrubal Palmerio Escobar, official de seu gabinete.

General Arthur Silio Portella

APPROVADO O REGULAMENTO DO ESTADO MAIOR DO EXERCITO

Pelo presidente da Republica foi assignado decreto na pasta da Guerra, approvando o Regulamento do Estado Maior do Exercito, que será o orgão encarregado de preparar as decisões do ministro e de elaborar as ordens e instrucções resultantes dessas decisões, no que concerne á organização do Exercito, á mobilização, á instrucção e tudo mais que se referir á preparação para a guerra.

CHILE-BRASIL — RETRIBUIÇÃO DE GENTILEZA — CONFIADA ESSA MISSÃO AO TEN. CEL. PAULO DE FIGUEIREDO

O Brasil, por intermedio do Ministerio da Guerra, em retribuição a um bronze que lhe foi offertado pelo Chile, ha tempos, offerecerá a esse paiz amigo um lindo escudo com a seguinte inscripção: "FERRO NICKEL DO BRASIL — RETRIBUIÇÃO DA GENTILEZA DO CHILE OFFERTANDO AO BRASIL O BRONZE CHILENO".

E' portador desse escudo de amizade, o ten. cel. Paulo de Figueiredo, nosso addido militar junto ao governo daquella nação irmã.

VAE REGRESSAR O GENERAL LOBATO FILHO

Regressa amanhã, á séde de sua região, em Recife, Pernambuco, o general Lobato Filho, que, ha dias, se encontrava nesta capital, a chamado do titular da pasta da Guerra. O general Lobato, regressa acompanhado de sua exma. familia.

O GENERAL PINTO GUEDES PARTE HOJE PARA BELLO HORIZONTE

Afim de assistir ao inicio das manobras do Corpo de Cadetes, parte, hoje, para Bello Horizonte, o general Pinto Guedes, commandante da Escola Militar, que se fará acompanhar da officialidade de seu Estado Maior.

Os exercicios de manobras proseguirão até o dia 14 do corrente, estando previsto, para o dia 16, o regresso dos cadetes a esta capital. Está dirigindo os exercicios o ten. cel. Lima Camara.

PARTE, HOJE, O GENERAL ALMERIO

Parte hoje para o sul do paiz, como já antecipámos, o general Almerio de Moura, inspector do 3.º Grupo de Regiões Militares, que se faz acompanhar de officiaes de seu Estado Maior.

NOVO SUB-DIRECTOR DA ESCOLA DE SAUDE DO EXERCITO — O SERVIÇO DE SAUDE DA 7.ª REGIÃO MILITAR TEM NOVO CHEFE

Pelo titular da pasta da guerra foi approvada a propsota do general director de Saude do Exercito, transferindo o ten. cel. med. dr. Manoel Guedes Corrêa Gondin, de sub-director da Escola de Saude do Exercito, para chefe do Serviço de Saude da 7.ª Região Militar e, deste Serviço para aquelle cargo, o official de igual posto, dr. Cesario Corrêa de Arruda.

CHEFIAS DE SECÇÕES NO E. M. E.

No Estado Maior do Exercito, o coronel Abrilino Moraes Pires, ressumiu as funcções de chefe da 1.ª Secção, sendo dispensado o major Octavio Monteiro Aché, que assumiu a chefia interina da 2.ª Sub-Secção, sendo dispensado o major Flavio Mario Bezerra Cavalcanti. O tenente-coronel Estevão de Souza Lima, assumiu a chefia da 1.ª Sub-Secção, sendo dispensado o major Antonio José Bellagamba.

OFFICIAES QUE SE APRESENTARAM AO E. M. E.

Apresentaram-se hontem, ao Estado Maior do Exercito, pelos motivos que se seguem, os seguintes officiaes: — coroneis Milton de Freitas Almeida, por ter regressado de S. Paulo, onde se achava a serviço da E. E. M. e Alfredo Simas Enéas Junior, do 4.º R. C. D., por ter de regressar á séde de sua unidade; tenentes-coroneis Nicanor Guimarães de Souza, da I. G. E. E., por ter deixado de responder, a 29 de Setembro, pelo expediente da Inspectoria Geral do Ensino do Exercito, e Estevão de Souza Lima, procedente da D. P. A., por ter sido mandado servir no E. M. E.; major Arlindo Maurity da Cunha Menezes, por haver sido transferido para o Q. S.; ter tido ordem de S. Ex. o sr. ministro da Guerra para recolher-se á Capital Federal e achar-se addido á D. P. A. sem commissão; tenente-coronel Tito Coelho Lamego, do 17.º B. C., por ter terminado o estagio technico da C. Rêde e entrar em transito e ter sido desligado do E. M. E.; capitão Dejalma Ribeiro Cintra, do E. M. R. da 2.ª R. M., por ter vindo a serviço do E. M. daquella Região e regressar a 6.

CHAMADO A' 1.ª CIRCUMSCRIPÇÃO DO RECRUTAMENTO

A Secretaria da 1.ª Circumscripção do Recrutamento está chamando, a comparecer na sua séde, á rua São Francisco Xavier n.º 311 — Collegio Militar, o cidadão de nome Benedicto Antonio da Silva, para tratar de assumpto de seu interesse.

CHAMADOS A' DIRECTORIA DO RECRUTAMENTO

Estão chamados á Directoria do Recrutamento, para fins de informação, os 2.os tenentes da reserva Helvidio de Aguiar Ferraz, Carlos Francisco de Queiroz e Albuquerque e João Alves de Souza.

NA DIRECTORIA DE SAUDE DO EXERCITO

Apresentaram-se, hontem, os seguintes officiaes: ten. cel. med. dr. Julio Mario de Castro Pinto; majores medicos drs. Arlindo Ramos Brandão e Matheus de Lemos; capitães medicos drs. Alberto Moore e Gilberto David; 1.os tenentes medicos drs. Joaquim Gomes de Souza, David Alcure de Lacerda e Rucine Leão Castello; e, no R. I. o 1.º ten. med. dr. Athenolindo Borges dos Santos.

— Foi transferido do H. M. D. da 4.ª R. M. para o 4.º R. C. D., o 2.º ten. pharm. Everaldo da Costa Monteiro.

— Foi designado o cap. med. dr. Gilberto David, para servir na Junta Militar de Saude.

— O ten. cel, med. dr. Florencio Carlos de Abreu Pereira, assumiu a chefia do S. S. da 3.ª Região Militar; e á chefia do S. S. da 7.ª R. M. o cap. med. dr. Alvaro de Souza Gomes.

HOSPITAL CENTRAL DO EXERCITO — CENTRO DE ESTUDOS

No dia 6 de Outubro, quinta-feira, realizar-se-á a sessão de estudos do Hospital Central do Exercito, com a seguinte ordem de trabalhos: I — Leitura e votação da acta da sessão anterior. II — Dr. Jurandyr Manfredini — Resultado do tratamento pela convulsiotherapia na S|M|O. com apresentação do doente. III — Dr. Guilherme Hautz — Sobre um caso de enxerto cutaneo. IV — Ds. Oswaldo Monteiro e Americo Pereira — Sobre o tratamento cirurgico do megacolo ilicopelviano pela resecção parcial do esfincter de Montier com apresentação do doente. V — Dr. Ruy Faria — Sobre um caso de bócio com hyperthyroidismo frustro. VI — 2.º ten. pharmaceutico Gerardo Majella Bijos — Plano para a organização de material e de technicas no Serviço Chimico Pharmaceutico do Exercito.

CANDIDATOS AO CURSO DE SARGENTO AVIADOR

Solicitam-nos da Directoria de Aeronautica, a divulgação do seguinte: Relação nominal dos candidatos ao Curso de Sargento Aviador, que tiveram os seus requerimentos despachados por esta D. Ae., com discriminação das Unidades ou Regiões.

Antonio Francisco Barbosa Gomes Antonio Pardini, Annibal Vital Carnauba Filho, Camillo Abrantes, Cyro de Moraes Neves, Edison Nahum Lynch Wanderley, Fernando Didier Moraes, Foch Camati, Gilberto Affonso Ferreira Paiva, Geraldo Mello Castanho, Heitor Ferreira Baptista, José Victor Celeghin, José Clemento da Silva, João Regis Martins, João Pereira da Silva, Luiz Basilio Mendes, Leon Luiz da Cunha Barbosa, Manoel Rodrigues Sobrinho, Mario Gonzaga Junqueira, Marcos de Almeida Castro, Nilson de Souza Beirão, Origenes de Medeiros Corrêa, Octavio Rodrigues Fontes, Orides Ferreira Guimarães, Orlando Raizer, Octavio Corrêa da Silva, Othelo Ullana, Odenath Damasio, Paulo de Aquino, Renato Cavalcanti de Moraes, Sylvio José Pereira, Severino Ribeiro Varejão, Wilson Leite — Sim, se houver vagas e satisfizerem as exigencias regulamentares. 2.º cabo José Pedro Theodoro — 2.ª F. I. D. — Indeferido em face da informação do commandante da 2.ª F. I. D. Soldado Lilioso José da Silveira — 5.º R. Av. Soldado Manoel de Souza Reis — E. M. — Cia. Ext. Civil Mezart Rocha Santos — 6.ª R. M. — Indeferidos, por terem entrada fóra de época".

JUSTIÇA MILITAR

HABEAS-CORPUS EM PAUTA PARA JULGAMENTO

Estão em mesa para serem julgados, na sessão de hoje, do Supremo Tribunal Militar, os habeas-corpus impetrados em favor dos seguintes pacientes: Guerrino Sabino e Geraldo Gonçalves Dias, os quaes serão relatados pelo ministro dr. Cardoso de Castro; Itapagipe de Andrade, Virgolino Carlos Martins Filho, Belmiro Vivas de Souza, Roque de Magalhães e Amparo Antunes da Silva, que serão relatados pelo ministro general Deschamps Cavalcanti; José Gomes Barcellos, João Euphrasio Ribeiro, José Rubens Peres Machado e Pedro Luiz Bindão e outros, relatados pelo ministro almirante Amphiloquio Reis; Aurino dos Santos, Pedro Natali, Amleto Serri, Irio Guaghi e Alvarino Bernardes Ferreira, relatados pelo ministro dr. Bulcão Vianna; Antonio Nocenti Assini, Manoel Carvalho Pinto, Manoel Corrêa da Silva e Ernesto Gomes Jardim e Hygino Bevilaqua, relatados pelo ministro dr. Pacheco de Oliveira; Fernando das Dôres, Paschoal de Meo, Antonio Barrio Ferreira, José Maria Patricio, José Alves de Oliveira, Alcebiades Cecopieri, Manoel Soares Ferreira e Silvino Fernandes da Silva, relatados pelo ministro dr. Salgado Filho; Cicero Uberti, Mario Solimene e José Vieira, relatados pelo ministro general Mariante; Adão Rodrigues, Daniel de Carvalho e Lazaro de Moura, relatados pelo ministro almirante Raul Tavares; Humberto Oliani, Benedicto Marcondes e Francisco Raposo, que serão relatados pelo ministro general Raymundo Barbosa.

CRIMES PRESCRIPTOS

Por já terem decorridos mais de oito annos, da época em que Henrique, filho de Juvenal Abdon Queiroz Vieira, Antonio, filho de Manoel José de Medeiros; José Virgilio; Antonio Ferreira de Almeida; Antonio Francisco da Silva; Adalberto Benjamin Mattos; Guilherme Barreto da Silva; José da Rosa Pinheiro; Feliciano, filho de Otilia Maria Martins e Angelo Fiorin, deixaram de se apresentar para cumprir o serviço militar, o Supremo Tribunal Militar vem de homologar as sentenças que decretaram as extincções das acções penaes contra os mesmos intentadas pelo crime de insubmissão, devendo as respectivas Circumscripções de Recrutamento providenciar as expedições de provas de quitação do referido serviço, logo que as decisões tenham passado em julgado.

COMPROMISSO DE NOVO CONSELHO PERMANENTE

Realiza-se hoje, na 1.ª Auditoria, a ceremonia do compromisso e posse dos novos juizes militares, sorteados para funccionar no Conselho Permanente insumbido de decidir os processos de inferiores, relativos ao ultimo trimestre do corrente anno. São os seguintes os officiaes que serão empossados nas funcções de juizes: major Amadeu Suzine Ribeiro (presidente); capitão Alberto da Silva Gradim e primeiros tenentes João Cesar de Oliveira e Floriano Moura Brasil. Funccionarão como juiz togado, promotor, advogado e escrivão, respectivamente, os bachareis Darcy Roquette Vaz, Raymundo Leonam de Almeida Nobre, Everardo Ferraz e José Gomes.

LICENCIADO O PROMOTOR DA 8.ª REGIÃO MILITAR

Por portaria do procurador geral da Justiça Militar, foram concedidos tres mezes de licença ao promotor da 8.ª Região Militar, Pará, bacharel Benjamin Sabat, para tratar de seus interesses particulares.

PROCESSOS JULGADOS PELO SUPREMO TRIBUNAL

O Supremo Tribunal Militar confirmou as condemnações impostas na primeira instancia a Affonso Ayres, Manoel Antonio de Oliveira, Geraldo Antonio da Silva, João dos Santos Costa, Carlos de Souza Gomes, Anthenor Chaves Rodrigues, Ewaldo Oriessang e Alencar Athayde Brandão, pelo crime de deserção; Mario Estigarribia de Freitas, Ernesto Fulber e Claricio Madruga de Cordoba, pelo de insubmissão e Victorio Jacintho da Rosa, pelo de lesões corporaes; reformou as decisões da instancia inferior, para absolver da accusação de incurso no crime de insubmissão Francisco Silveira Garcia e para reduzir as condemnações applicadas pelo crime de deserção a Waldemar Carlos de Lima; desprezou os embargos oppostos á sua decisão, para manter a condemnação de Manoel Ferreira de Sant'Anna, pelo crime de homicidio; confirmou as absolvições de Pulcherio Aranda Machado, José Pinho e Geraldo Barbosa, da accusação de incurso no crime de insubmissão; adiou o julgamento de Waldemar Fernandes Nogueira, pelo crime de falsidade administrativa, por ter pedido vista do processo o ministro Pacheco de Oliveira; não conheceu da appellação interposta pelo promotor da Auditoria do Paraná, á decisão que absolveu Roberto Alves da Silva, da accusação de incurso no crime de falsidade administrativa, por ter sido a mesma solicitada fóra de prazo, e, finalmente, em sessão secreta, por se tratar de réos em liberdade, julgou Admar, filho de Laudelino Alves da Rocha, Ipredliante Orsino Gondra e José de Campos, pelo crime de insubmissão e José Maria Teixeira da Costa, pelo de deserção. As decisões tomadas nesses processos serão conhecidas na abertura da sessão de hoje.

Os Estados Unidos inauguram os luxuosos vapores da «Frota da Boa Vizinhança» destinada á America do Sul

O "Brasil" deixará Nova York a 8 do corrente mez

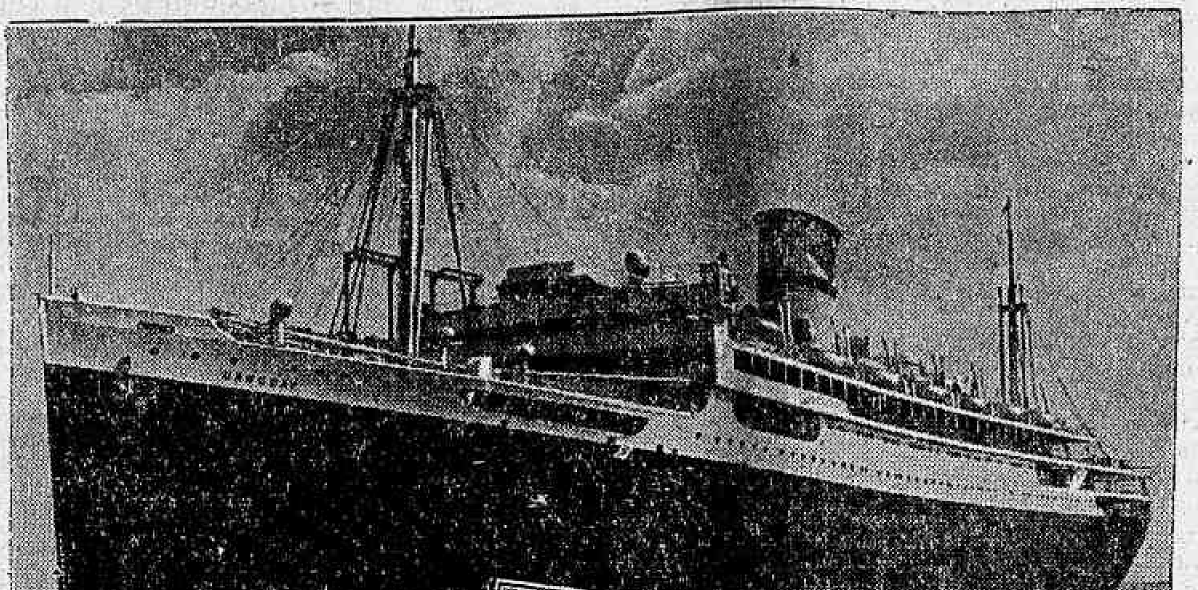

O "Uruguay", um dos tres magnificos paquetes da American Republics Line, photographado ao entrar no porto de Nova York.

A photo acima mostra a sala de refeições de 1.ª classe do "Argentina" e dá idéa das luxuosas installações dos navios da "Frota da Boa Vizinhança".

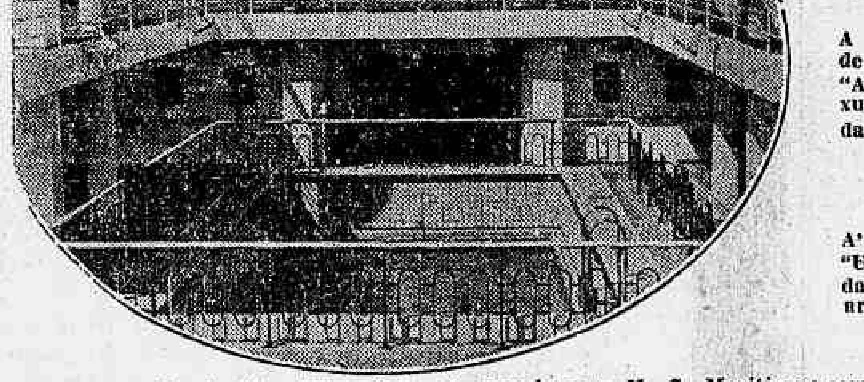

A' esquerda vê-se a piscina do "Uruguay". Cada componente da "Frota" dispõe de piscinas ao ar livre, permittindo a pratica sadia do sport.

Com a partida do "Brasil", a 8 do corrente, do porto de Nova York, com destino ao Rio de Janeiro, Santos, Montevidéo, Buenos Aires e Trinidad, os Estados Unidos terão inaugurado a primeira linha regular de luxo para o Brasil e outros portos da costa oriental da America do Sul, com o intuito de augmentar o intercambio commercial e cultural entre as Americas.

Tres paquetes modernos e sumptuosos, cada um medindo mais de 600 pés de comprimento e com um deslocamento de mais de 32.000 toneladas, constituirão a nova "Frota da Bôa Vizinhança", que será operada pela U. S. Maritime Commission sob o nome de American Republics Line. Os navios destinados á America do Sul são o "Brasil, o "Uruguay" e o "Argentina". Foram gastos cerca de 1.000.000 de dollares addicionaes para assegurar o conforto e a commodidade dos passageiros que nos mesmos viajarem.

Cada um desses sumptuosos paquetes offerece o que ha de mais moderno e luxuoso, nada ficando a dever em conforto e riqueza aos melhores vapores que fazem o percurso entre a Europa e Nova York.

Possue cada um dos componentes da "Frota da Bôa Vizinhança" accommodações para 400 passageiros, na primeira classe e na classe turistica desenvolvendo uma velocidade média de 18 nós horarios. Possuem helice dupla e são os maiores paquetes de turbina electrica que já se construiram nos Estados Unidos. Têm piscinas ao ar livre, luxuosos salões, camarotes e apartamentos. Os camarotes foram adaptados especialmente ás condições climatericas dos tropicos. Cada navio tem .... 490.000 pés cubicos de espaço para as cargas communs e 108.000 pés cubicos para carga que exige refrigeração.

Durante muitos annos falou-se, com insistencia, sobre o serviço pouco satisfactorio prestado pelos navios que vêm fazendo a costa oriental da America do Norte e do Sul. Devido ao desenvolvimento de relações mais estreitas e mais intensas entre as mesmas, a U. S. Maritime Commission resolveu, no anno findo, melhorar e ampliar o referido serviço.

A companhia novayorkina de navegação Moore & MacCormack actuará como agente e concessionaria da American Republics Line até 1º de junho de 1939, por conta da U. S. Maritime Commission. A partir dessa data, operará directamente por carta concedida directamente pelo governo.

Atropelado pelo caminhão numero 9.760

Hontem á tarde, quando transitava pelo Largo da Gloria, esquina da rua do Cattete, o commerciario Aldo Torgati, branco, de 57 annos de idade, solteiro, residente á rua Real Grandeza n. 238, foi atropelado pelo caminhão n. 9.760, soffrendo, em consequencia, ferimentos contusos no frontal e na perna esquerda.

A assistencia soccorreu-o.

Severo Fournier transferido para o Hospital da Policia Militar

Attendendo ao pedido do ex-tenente Severo Fournier, condemnado pelo Tribunal de Segurança como chefe do assalto integralistas ao Palacio Guanabara, o ministro da Justiça resolveu permittir a sua transferencia para o Hospital da Policia Militar, até que se restabeleça da ligeira enfermidade de que se acha accommettido.

O Exercito contiuúa trabalhando pelo aperfeiçoamento de seus officiaes

INAUGURADOS HONTEM, NA ESCOLA TECHNICA, OS NOVOS LABORATORIOS E GABINETES DE PESQUISAS — PRESIDIU A CEREMONIA O MINISTRO DA GUERRA — NUMEROSA ASSISTENCIA

Realizou-se hontem, pela manhã, como antecipámos, a inauguração dos novos laboratorios e gabinetes de pesquizas da Escola Technica do Exercito, dirigida pelo coronel de engenharia Amaro Soares Bittencourt. Essa ceremonia, que foi presidida pelo ministro da Guerra, teve a presença de numerosos generaes, officiaes superiores, representantes da imprensa, todo o corpo de professores do estabelecimento e pessoas gradas, e transcorreu com brilhantismo.

Abrindo a sessão solemne no salão nobre do edificio, o coronel Amaro Bittencourt proferiu um eloquente discurso em que passou em revista a funcção da technica moderna no preparo e no apparelhamento das nações Dentro dessa ordem de idéas o cel. Bittencourt tirou conclusões admiravelmente adequadas ás condições peculiares do nosso paiz. Esse discurso, que amanhã publicaremos na integra, causou favoravel impressão entre os que o ouviram.

FALA O INSPECTOR DO ENSINO

Em seguida, o general Pedro Cavalcanti, em resposta, fez tambem um interessante discurso, finalizando do seguinte modo: "O Brasil terá que cortar na propria carne, para attingir esse objectivo. E condição essencial é que não gaste o Thesouro um só vintem excedente ao montante das suas rendas e imponha-se a todos habitos moderados de consumo para que só se compre lá fóra o indispensavel. O luxo ou o superfluo não devem canalizar para fóra do paiz o ouro de que carecemos para as nossas exigencias primordiaes, principalmente de segurança. E' nesse caminho que está a nossa salvação. Só assim teremos moeda valorizada, isto é, moeda sã que é o instrumento de que precisamos para progredir. E só assim teremos Exercito materialmente apparelhado e Marinha, e preservada a defesa do paiz contra os golpes dos que espreitam o ensejo para obrigar-nos á nossa hora de provação".

OS MELHORAMENTOS INAUGURADOS

São os seguintes os novos laboratorios e gabinetes inaugurados: Gabinete Docimasia, a cargo do professor Edmundo Macedo Soares, tendo por adjuncto o capitão Lysandro de Vasconcellos.

Laboratorios de Chimica e Analytica Organica a cargo dos professores Alfredo Schaeffer e capitão Almir Autran Franco de Sa.

Bibliotheca, a cargo do capitão Achilles Novis. Gabinete de Mineralogia e Geologia, a cargo do major Hugo Affonso de Carvalho. Gabinete de Electrotechnica, a cargo do capitão José Varonil de Albuquerque Lima e Gabinete de Medidas Electricas, a cargo do capitão José Santos Saldanha da Gama.

O Gabinete de Mineralogia e Geologia possue varias maquettes de fortificações, executadas sob a fiscalização do capitão Ignacio Carneiro de Azambuja. Possue ainda um mostruario contendo tudo o que diz respeito principalmente ás possibilidades economicas do nosso paiz.

Este gabinete está apparelhado ao exame de todas as nossas rochas, onde o alumno, recebendo qualquer especie de rocha, fica habilitado a reconhecel-a e preparal-a para ajuizar do seu valor e emprego.

Ahi é tambem cuidadosamente estudada a parte referente ás pesquizas petroliferas do paiz, bem como o aproveitamento do schisto betuminoso.

O Gabinete de Electrotechnica compõe-se de um conjuncto de machinas destinadas a servirem de fonte de energia para os demais gabinetes da Escola, como sejam, machinas de correntes continuas de diversas tensões e de corrente alternada, monophasicas e polyphasicas, sendo um dos mais modernos conjunctos da America do Sul.

O Gabinete de Medidas Electricas tem por finalidade principal o ensino da cadeira de medidas electricas. E' de apparelhagem modernissima, sendo um dos primeiros do Brasil.

CONCURSO POPULAR N. 18, RELATIVO A SETEMBRO

Relação n.º 4, dos Mappas recolhidos hontem, 4 do corrente, até ás 12 horas, e que entrarão no sorteio do dia 8 de Outubro, pela Loteria Federal.

Série A

0356 0368 0401 0501 0602 0603 0614 0622
0623 0729 0814 0823 0824 0852 0960 1113
1127 1148 1163 1185 1226 1762 1895 1900
2074 2348 2498 2740 2771 2795 2842 2886
2896 2904 2934 2992 2994 3081 3094 3107
3127 3137 3140 3218 3242 3278 3288 3461
3463 3482 3484 3508 3520 3698 3700 3932
3998 4023 4061 4091 4109 4159 4342 4355
4421 5216 5337 5499 5546 5599 5630 5668
5677 5685 5745 5875 5881 5984 6024 6040
6164 6201 6210 6237 6280 6287 6307 6310
6359 6369 6451 6521 6551 6739 6793 6819
6847 7054 7111 7142 7157 7314 7301 7335
7342 7358 7350 7631 7638 7784 7828 8279
8417 8552 8555 8587 8669 8670 8689 8702
8745 8752 8759 8836 8852 8880 8947 8992
9177 9239 9304 9406 9415 9542 9680 9863
9869

Série B

0052 0062 0122 0176 0216 0247 0278 0324
0334 0338 0357 0364 0372 0387 0392 0416
0421 0436 0461 0475 0491 0492 0493 0611
0613 0654 0744 0805 0818 0842 0953 0959
0983 0985 0995 1020 1029 1031 1046 1048
1085 1086 1087 1142 1143 1178 1210 1211
1221 1244 1246 1253 1270 1294 1303 1316
1330 1374 1380 1387 1406 1423 1424 1459
1461 1471 1509 1512 1532 1539 1542 1544
1558 1590 1593 1604 1617 1620 1637 1680
1705 1715 1722 1731 1742 1755 1762 1769
1776 1788 1798 1801 1804 1810 1813 1815
1825 1829 1833 1847 1851 1865 1868 1904
1913 1936 1952 1960 1985 2041 2042 2062
2160 2172 2173 2186 2199 2260 2275 2321
2347 2355 2364 2375 2383 2410 2421 2461
2484 2491 2493 2499 2532 2533 2614 2618
2672 2690 2704 2713 2723 2789 2791 2806
2809 2907 2926 2969 3362 3867 3876 4024
4058 4059 4296 4720 4926 4954 5005 5099
5136 5206 5207 5208 5246 5266 5290 5291
5310 5403 5420 5437 5440 5452 5510 5521
5545 5561 5563 5575 5582 5603 5605 5651
5668 5684 5689 5733 5771 5781 5785 5789
5802 5808 5813 5826 5878 5907 5960 5997
6036 6090 6096 6115 6119 6121 6128 6133
6163 6207 6214 6240 6242 6247 6264 6323
6338 6343 6415 6426 6430 6488 6509 6536
6542 6553 6590 6614 6629 6671 6702 6709
6718 6720 6727 6728 6746 6768 6800 6813
6834 6842 6848 6869 6893 6905 6933 6936
6955 6988 7010 7024 7045 7056 7059 7077
7090 7106 7109 7130 7132 7168 7184 7186
7196 7222 7237 7255 7280 7282 7366 7394
7411 7420 7445 7450 7481 7482 7503 7534
7537 7566 7599 7619 7646 7688 7693 7727
7767 7769 7770 7781 7783 7815 7828 8100
8164 8311 8368 8651 9083 9282 9303 9772

Série C

0025 0026 0045 0057 0135 0162 0188 0293
0347 0378 0385 0476 0560 0564 0585 0612
0630 0664 0672 0678 0684 0705 0711 0723
0764 0765 0854 0872 0927 0937 0938 0939
0952 0954 0995 1051 1055 1095 1136 1152
1181 1192 1195 1211 1218 1256 1259 1297
1317 1356 1373 1391 1428 1432 1435 1439
1445 1464 1478 1495 1502 1539 1562 1572
1585 1611 1683 1698 1729 1731 1736 1747
1761 1775 1785 1792 1826 1827 1835 1840
1843 1849 1861 1904 1912 1932 1937 1941
1946 1966 1991 2014 2016 2032 2047 2069
2072 2088 2092 2099 2111 2120 2124 2127
2159 2173 2183 2187 2217 2239 2275 2277
2319 2351 2356 2367 2387 2402 2435 2498
2513 2531 2545 2555 2569 2587 2605 2609
2634 2652 2659 2675 2679 2682 2717 2740
2771 2780 2782 2797 2890 2912 2922 2932
2948 3012 3026 3037 3100 3107 3114 3115
3131 3169 3180 3182 3228 3229 3230 3235
3237 3239 3253 3276 3283 3305 3312 3328
3360 3382 3383 3384 3442 3458 3487 3496
3513 3530 3548 3588 3592 3599 3606 3634
3635 3643 3644 3688 3743 3744 3768 3774
3777 3790 3795 3842 3847 3854 3897 3961
3970 3978 4010 4024 4102 4122 4214 4125
4131 4172 4190 4247 4256 4293 4298 4386
4389 4408 4513 4532 4545 4581 4582 4602
4608 4616 4621 4635 4638 4729 4743 4757
4799 4825 4837 4845 4870 4875 4902 4908
4921 4938 4942 5005 5020 5044 5058 5087
5102 5136 5157 5170 5194 5204 5209 5236
5250 5289 5307 5324 5334 5336 5348 5349
5350 5421 5422 5474 5492 5497 5499 5509
5559 5563 5564 5565 5586 5614 5694 5741
5857 5869 5875 5883 5897 5906 5921 5928
5940 6001 6011 6051 6107 6176 6214 6226
6266 6300 6324 6327 6387 6401 6423 6427
6462 6490 6516 6517 6523 6530 6555 6569
6609 6619 6696 6716 6742 6774 6814 6829
6831 6844 6855 6856 6878 6884 6889 6890
6897 6904 6912 6925 6953 6971 6996 7029
7056 7069 7104 7136 7164 7194 7205 7209
7275 7315 7330 7331 7336 7347 7357 7361
7365 7368 7381 7387 7412 7433 7436 7459
7464 7467 7471 7494 7508 7511 7523 7549
7566 7580 7605 7609 7618 7639 7643 7644
7652 7683 7691 7701 7702 7703 7719 7783
7813 7814 7819 7827 7861 7875 7943 7959
7968 7969 7978 7988 7996 8000 8011 8039
8059 8070 8078 8092 8120 8123 8133 8144
8161 8163 8197 8201 8205 8237 8280 8359
8380 8383 8386 8397 8414 8446 8451 8452
8453 8474 8497 8531 8553 8578 8614 8649
8652 8675 8718 8734 8745 8748 8764 8783
8787 8794 8795 8832 8846 8888 8897 8898
8914 8975 8984 8994 9029 9037 9089 9110
9120 9143 9145 9157 9158 9184 9190 9192
9201 9217 9227 9242 9247 9250 9255 9272
9299 9302 9319 9332 9335 9349 9377 9392
9397 9398 9399 9415 9416 9420 9421 9435
9436 9458 9461 9462 9472 9509 9514 9517
9523 9561 9563 9564 9594 9630 9643 9695
9698 9704 9711 9712 9746 9759 9760 9776
9795 9815 9846 9860 9861 9911 9943 9956
9983

Série D

0027 0035 0047 0103 0104 0109 0119 0206
0217 0220 0228 0241 0242 0243 0246 0264
0299 0330 0344 0388 0412 0416 0459 0467
0502 0546 0552 0557 0576 0579 0585 0601
0644 0655 0672 0675 0678 0703 0773 0816
0896 0905 0919 0978 1029 1039 1059 1082
1153 1160 1241 1251 1254 1307 1352 1354
1360 1377 1378 1380 1449 1450 1456 1460

Total dos Mappas recolhidos até hontem, ás 12 horas:

Relações ns. 1 a 3	4.041
Relação n.º 4	3.138
Total	7.149

Na relação n.º 2, de Mappas recolhidos, publicada em nossa edição de domingo, 2 do corrente, foi mencionado o de n.º 8.300, da Série G, quando em seu logar devia ter apparecido o n.º 4.300. Fica, assim, feita a rectificação, para garantia do leitor que concorre com este Mappa.

Série D
(Continuação)

1462 1496 1510 1511 1530 1531 1532 1538
1556 1585 1604 1605 1616 1617 1620 1623
1696 1734 1740 1742 1759 1771 1776 1787
1891 1892 1935 1942 1959 1983 2040 2048
2098 2105 2107 2141 2317 2325 2397 2438
2439 2458 2460 2473 2543 2544 2566 2639
2681 2716 2732 2762 2776 2812 2910 2987
3023 3031 3057 3074 3082 3115 3132 3161
3169 3182 3193 3196 3238 3246 3249 3261
3262 3269 3273 3288 3336 3342 3360 3372
3385 3387 3388 3398 3401 3409 3442 3473
3513 3530 3541 3545 3546 3555 3646 3666
3668 3700 3740 3779 3780 3803 3824 3860
3875 3897 3916 3930 3957 3979 4040 4072
4099 4117 4137 4154 4171 4172 4173 4174
4178 4188 4229 4250 4264 4278 4282 4297
4355 4385 4403 4474 4504 4517 4522 4548
4563 4566 4569 4570 4599 4616 4627 4641
4663 4678 4733 4743 4760 4776 4777 4786
4822 4853 4861 4877 4942 4959 4973 4986
5009 5033 5046 5047 5056 5058 5071 5078
5106 5141 5144 5203 5219 5235 5313 5321
5346 5353 5360 5376 5420 5422 5428 5429
5430 5491 5492 5494 5522 5544 5576 5577
5662 5673 5683 5693 5719 5746 5783 5815
5822 5826 5931 5937 5950 6004 6019 6039
6070 6074 6184 6206 6208 6212 6309 6352
6368 6452 6482 6542 6555 6556 6608 6669
6681 6685 6701 6743 6752 6761 6786 6836
6860 6901 6955 7031 7118 7124 7159 7172
7185 7201 7204 7214 7240 7247 7261 7265
7292 7300 7319 7369 7384 7428 7435 7488
7492 7501 7509 7512 7553 7568 7577 7592
7606 7617 7620 7622 7623 7638 7662 7681
7693 7701 7718 7732 7736 7737 7738 7752
7841 7842 7859 7863 7934 7982 7995 8026
8084 8087 8133 8211 8218 8237 8260 8300
8310 8389 8463 8489 8496 8535 8544 8545
8561 8568 8620 8629 8636 8672 8677 8724
8787 8799 8827 8909 8915 8919 9006 9010
9057 9061 9134 9142 9165 9167 9193 9263
9272 9299 9314 9315 9318 9337 9349 9381
9383 9389 9402 9409 9410 9420 9443 9450
9453 9488 9543 9546 9554 9560 9596 9597
9603 9620 9633 9636 9637 9654 9657 9658
9692 9724 9761 9782 9797 9807 9813 9822
9837 9838 9868 9885 9901 9906 9912 9986

Série E

0008 0015 0067 0131 0163 0192 0196 0199
0214 0218 0220 0223 0233 0264 0265 0274
0275 0277 0290 0293 0303 0390 0392 0415
0423 0448 0464 0469 0471 0494 0563 0571
0584 0614 0639 0651 0659 0667 0689 0696
0697 0713 0828 0840 0849 0870 0959 1022
1076 1139 1151 1213 1239 1249 1262 1270
1280 1298 1356 1387 1389 1407 1426 1438
1446 1468 1481 1484 1497 1548 1564 1565
1566 1568 1590 1600 1606 1633 1655 1656
1666 1667 1668 1716 1717 1718 1719 1722
1729 1732 1736 1742 1748 1750 1762 1766
1777 1784 1796 1806 1808 1814 1825 1827
1850 1863 1869 1871 1878 1882 1903 1923
1927 1931 1935 1943 1944 1945 1956 1962
1972 1973 1974 1977 1991 1999 2067 2077
2079 2098 2116 2119 2139 2140 2166 2201
2205 2208 2209 2211 2253 2273 2274 2287
2289 2331 2332 2334 2356 2367 2376 2388
2398 2401 2409 2425 2438 2467 2510 2511
2512 2518 2522 2563 2573 2589 2590 2609
2625 2627 2630 2639 2641 2642 2650 2719
2761 2775 2818 2851 2858 2869 2871 2882
2930 2945 2955 2959 2970 2975 2978 2992
3012 3031 3056 3072 3074 3075 3082 3090
3108 3111 3112 3123 3152 3258 3273 3279
3341 3347 3350 3403 3414 3420 3421 3422
3431 3437 3440 3441 3518 3573 3582 3586
3598 3640 3667 3721 3727 3733 3736 3747
3794 3803 3814 3848 3850 3869 3870 3929
3954 3960 3976 3989 4012 4014 4037 4053
4060 4094 4099 4117 4126 4144 4237 4243
4265 4273 4274 4284 4297 4302 4332 4333
4335 4354 4361 4372 4377 4378 4398 4435
4442 4468 4504 4530 4531 4532 4538 4561
4618 4643 4665 4667 4681 4683 4784 4812
4825 4828 4856 4866 4881 4894 4908 4922
4927 5008 5010 5012 5031 5041 5048 5072
5076 5085 5099 5162 5220 5225 5226 5232
5239 5253 5258 5261 5265 5268 5294 5323
5367 5397 5399 5409 5418 5420 5445 5499
5503 5529 5558 5560 5592 5597 5598 5605
5606 5607 5610 5637 5638 5641 5643 5644
5645 5666 5667 5673 5679 5692 5720 5722
5726 5759 5760 5762 5768 5782 5817 5824
5850 5875 5924 5926 5932 5942 5953 5961
5973 6036 6037 6086 6094 6110 6111 6123
6160 6161 6180 6193 6197 6248 6266 6274
6280 6283 6287 6320 6334 6349 6381 6390
6438 6488 6528 6530 6554 6558 6568 6569
6570 6584 6586 6598 6630 6645 6657 6666
6673 6725 6734 6757 6766 6778 6780 6809
6842 6862 6888 6912 6919 6931 6937 6965
6981 7023 7041 7060 7090 7127 7131 7143
7159 7187 7191 7192 7199 7205 7232 7245
7250 7267 7274 7312 7327 7341 7363 7402
7421 7446 7465 7486 7519 7532 7590 7620
7633 7637 7641 7694 7705 7715 7747 7774
7792 7835 7843 7844 7853 7869 7871 7876
7896 7897 7911 7933 7981 7983 7986 7987
7990 8008 8016 8018 8022 8026 8030 8075
8086 8110 8130 8157 8166 8170 8180 8191
8218 8225 8334 8344 8360 8382 8412 8417
8421 8538 8539 8541 8554 8611 8626 8646
8651 8657 8673 8770 8785 8801 8830 8847
8854 8871 8896 8931 8932 8955 8960 9010
9011 9056 9067 9071 9081 9083 9097 9124
9156 9166 9182 9242 9253 9258 9306 9314
9315 9316 9317 9325 9337 9346 9369 9403
9411 9427 9471 9494 9500 9514 9521 9557
9638 9708 9745 9809 9810 9833 9881 9892
9894 9941 9962 9995

Série F

0039 0058 0079 0094 0102 0105 0122 0130
0177 0185 0188 0218 0236 0272 0279 0330
0349 0383 0421 0426 0472 0473 0477 0481
0499 0518 0521 0525 0536 0650 0651 0671
0673 0709 0735 0749 0781 0794 0801 0809
0817 0838 0852 0858 0868 0939 0943 0951
0954 0984 0997 1013 1028 1061 1066 1110
1131 1157 1161 1173 1174 1175 1209 1212
1223 1225 1239 1252 1294 1320 1343 1358
1377 1397 1402 1451 1471 1502 1523 1533
1534 1549 1566 1585 1593 1602 1609 1662
1679 1692 1697 1730 1736 1751 1754 1762

Série F
(Continuação)

1763 1764 1776 1795 1799 1826 1827 1829
1831 1835 1836 1886 1894 1900 1905 1911
1921 1923 1936 1943 1944 1952 1954 1959
1984 1990 1998 2004 2013 2052 2095 2104
2113 2119 2122 2134 2242 2260 2267 2274
2290 2332 2341 2361 2371 2378 2380 2430
2449 2512 2526 2530 2571 2586 2592 2609
2629 2641 2642 2659 2680 2683 2689 2702
2713 2716 2720 2724 2733 2735 2736 2743
2757 2758 2768 2781 2794 2803 2819 2825
2832 2833 2853 2877 2903 2932 2935 2941
2976 3008 3018 3025 3030 3036 3038 3039
3041 3074 3106 3108 3109 3110 3123 3126
3142 3160 3197 3232 3245 3262 3267 3275
3280 3290 3306 3307 3324 3363 3379 3396
3416 3422 3424 3425 3426 3447 3449 3459
3492 3506 3514 3527 3542 3567 3590 3611
3644 3676 3689 3696 3698 3744 3785 3804
3840 3849 3865 3879 3893 3896 3904 3908
3917 3933 3975 4001 4027 4052 4055 4113
4152 4173 4202 4241 4278 4293 4307 4311
4314 4317 4321 4404 4410 4424 4438 4443
4503 4508 4521 4527 4545 4575 4577 4588
4605 4622 4626 4644 4646 4685 4697 4703
4708 4709 4731 4734 4740 4750 4758 4765
4767 4786 4791 4795 4796 4819 4826 4837
4846 4882 4906 4924 4930 4947 4955 4956
4965 4974 4978 4979 4991 5010 5012 5019
5046 5059 5068 5069 5096 5116 5126 5136
5150 5164 5167 5227 5233 5248 5297 5308
5372 5433 5444 5446 5472 5516 5520 5521
5528 5544 5546 5547 5567 5573 5593 5649
5664 5667 5668 5677 5683 5691 5720 5724
5731 5741 5742 5747 5756 5759 5778 5814
5816 5845 5852 5873 5885 5890 5905 5946
5954 5967 6039 6050 6056 6069 6079 6093
6144 6161 6164 6170 6191 6233 6234 6236
6295 6303 6318 6320 6324 6326 6341 6345
6295 6303 6318 6320 6324 6326 6341 6345
6382 6392 6396 6437 6439 6457 6467 6520
6547 6578 6609 6610 6612 6613 6620 6633
6653 6656 6662 6684 6689 6698 6705 6726
6753 6758 6762 6780 6831 6836 6876 6902
6938 6977 6978 6989 7004 7046 7048 7058
7071 7094 7101 7119 7132 7145 7166 7167
7176 7277 7278 7296 7305 7315 7316 7342
7354 7372 7383 7387 7398 7403 7419 7449
7451 7490 7505 7507 7515 7535 7536 7541
7552 7556 7560 7569 7570 7605 7616 7629
7634 7650 7660 7663 7674 7690 7691 7709
7721 7733 7735 7738 7758 7761 7775 7777
7783 7785 7827 7835 7839 7846 7893 7894
7898 7946 7957 7958 7968 7981 7986 7988
8004 8013 8023 8045 8052 8062 8076 8079
8088 8101 8106 8110 8117 8139 8141 8153
8164 8177 8192 8193 8213 8215 8237 8243
8245 8207 8308 8309 8341 8348 8402 8403
8422 8424 8434 8453 8466 8476 8479 8495
8502 8513 8517 8539 8557 8561 8593 8673
8706 8708 8733 8734 8757 8784 8863 8871
8911 8938 8965 8970 8973 9010 9025 9047
9060 9118 9123 9251 9281 9284 9336 9342
9360 9366 9367 9431 9484 9493 9505 9532
9537 9541 9545 9547 9561 9562 9570 9574
9591 9618 9626 9652 9680 9691 9724 9745
9762 9763 9807 9829 9857 9861 9885 9908
9931 9968 9984 9988 9996

Série G

0022 0056 0078 0127 0129 0138 0152 0171
0178 0188 0237 0241 0260 0286 0304 0323
0325 0363 0399 0404 0440 0441 0442 0443
0444 0457 0482 0490 0507 0553 0622 0632
0656 0667 0673 0755 0760 0761 0762 0772
0774 0791 0823 0825 0836 0913 0942 0944
0945 0951 0964 0982 1008 1049 1108 1127
1135 1142 1152 1202 1247 1260 1271 1283
1285 1287 1313 1319 1322 1377 1390 1396
1400 1403 1406 1417 1431 1452 1458 1462
1464 1482 1495 1562 1570 1577 1596 1601
1617 1640 1662 1667 1799 1824 1913 1932
1968 2016 2018 2061 2080 2128 2138 2183
2185 2198 2229 2230 2233 2234 2237 2253
2339 2414 2423 2444 2464 2466 2467 2476
2526 2535 2542 2556 2565 2582 2583 2617
2637 2675 2686 2737 2770 2771 2774 2802
2832 2833 2837 2838 2839 2910 2936 2961
3047 3077 3103 3109 3126 3138 3140 3152
3189 3190 3195 3198 3219 3238 3241 3250
3342 3362 3381 3383 3401 3404 3452 3483
3487 3500 3526 3531 3537 3601 3650 3651
3652 3653 3671 3681 3718 3725 3770 3774
3786 3827 3858 3874 3879 3934 3976 4023
4027 4038 4051 4053 4077 4105 4118 4133
4160 4186 4188 4192 4216 4226 4236 4261
4263 4266 4302 4304 4312 4313 4314 4328
4353 4381 4386 4395 4401 4402 4476 4522
4531 4535 4542 4543 4553 4563 4615 4623
4635 4694 4761 4767 4773 4777 4809 4868
4880 4903 4914 4923 4934 4953 4968 4969
5013 5032 5036 5045 5047 5071 5090 5117
5162 5169 5181 5190 5198 5205 5217 5245
5275 5310 5366 5563 5568 5623 5680 5694
5695 5696 5715 5716 5733 5750 5762 5784
5790 5815 5857 5869 5874 5916 5917 5929
5933 5949 5952 5978 6001 6119 6134 6138
6165 6177 6210 6225 6226 6235 6242 6270
6283 6288 6352 6362 6467 6470 6517 6531
6533 6547 6560 6563 6572 6607 6641 6662
6713 6737 6745 6746 6751 6754 6762 6786
6774 6789 6841 6856 6871 6879 6884 6885
6899 6908 6936 6952 6981 7021 7031 7048
7050 7081 7087 7089 7103 7120 7138 7159
7161 7175 7206 7210 7229 7250 7270 7281
7284 7329 7350 7362 7368 7369 7373 7393
7401 7403 7409 7461 7462 7464 7475 7476
7478 7498 7509 7516 7532 7547 7553 7554
7571 7597 7609 7624 7634 7640 7643 7644
7659 7677 7713 7726 7729 7763 7764 7793
7811 7833 7862 7920 7945 7948 7950 7951
7963 7971 7984 7987 8036 8065 8091 8093
8097 8098 8121 8140 8157 8171 8172 8185
8196 8199 8206 8214 8217 8220 8251 8258
8288 8293 8314 8315 8350 8398 8413 8414
8420 8436 8441 8449 8457 8460 8486 8488
8523 8526 8552 8568 8635 8653 8726 8794
8820 8842 8844 8895 8922 8923 8925 8930
8932 8935 8946 8963 8967 8977 9110 9111
9128 9134 9137 9142 9148 9153 9154 9162
9177 9183 9300 9306 9321 9325 9347 9361
9374 9375 9393 9397 9411 9426 9481 9482
9505 9506 9511 9523 9559 9561 9576 9586
9596 9603 9616 9622 9624 9626 9627 9643
9709 9735 9758 9766 9767 9795 9805 9810
9803 9894 9898 9916 9936 9972 9973

AVISO

A ordem numerico dos Mappas acima publicados, deve ser verificada em sentido horizontal.

Banco Portuguez do Brasil

Depositos — Descontos — Cambios — Emprestimos — Administração de Titulos e Propriedades

Rua Candelaria, 24

Enlouqueceu subitamente

O SAPATEIRO FOI INTERNADO NO HOSPITAL DE ALIENADOS

Na manhã de hontem, o commissario Bastos Junior, de serviço na delegacia do 15º districto policial foi scientificado de que no Largo da Segunda Feira, um homem havia enlouquecido subitamente e estava pondo tudo em polvorosa, chegando mesmo a ameaçar a vida de varias pessoas que por ali passavam.

A autoridade, solicitando um carro-forte do Hospital Nacional de Allienados, transportou-se para o local acompanhado de varios investigadores. Ali soube tratar-se do sapateiro Oswaldo Silva, residente no morro do Salgueiro, que atacado de loucura, aggredira o caixeiro da Confeitaria Bomfim, Manoel Ferreira Frazão, vibrando-lhe forte murro no rosto. Repellido, atacara a pedradas o estabelecimento.

Com a chegada dos policiaes e do carro-forte, o infeliz homem foi dominado e removido para aquelle hospital.

Wanted: Male clerk able to translate Portuguese and English. Apply at C.I.A.C.; Fortaleza São João.

Installada a Cooperativa de Citricultores de N. Iguassú

O ministro da Agricultura recebeu o seguinte telegramma: — "Communico vossencia organização hoje Cooperativa Central citricultores Iguass' orientada technico Ministerio dr. Ismaes Cordovil presença representantes oitocentos mil laranjaes nome vossencia acclamado amigo agricultores. Saudações. (a) dr. Affonso Dias, presidente".

DR. PEREGRINO JUNIOR

DOCENTE DE CLINICA MEDICA

Nutrição, glandulas internas, nervos, coração, apparelho digestivo

Rex, 10.º andar, sala 1004

Tel.: 22-0091 — 3.ªs, 5.ªs e sabbados — 2.ªs, 4.ªs e 6.ªs, ás 15 horas

Diario de Noticias
DIRECTOR: — O. R. DANTAS

PARA TODOS

— Os parques do Canadá.
— Os "segredos da economia allemã".
— Os archivos da Bastilha na Russia.

OS PARQUES DO CANADA'. — Possue o Canadá 21 parques nacionaes, com uma área total de 12.525 milhas quadradas. Como todo parque nacional, os do Canadá foram creados com o finalismo de reservas florestaes e de conservação da fauna indigena. Mas, de tempos a esta parte, elles passaram a prestar outro genero de serviço, sem prejuizo, é claro, da anterior funcção. Tornaram-se grandes centros de attracção turistica e são o refugio preferido do povo canadense pelo verão e nos periodos de férias. Excedeu de um milhão o numero de frequentadores o anno passado. De anno para anno augmenta o numero delles, que, afóra os do paiz, accorrem dos Estados Unidos, de Cuba, das Republicas da America Central e de diversas nações européas. Magnificas rodovias cortam esses parques, onde ha optimos hoteis e sanatorios, em cujas vizinhanças vivem, sem ser molestados, grandes e pequenos animaes silvestres.

* *

OS "SEGREDOS DA ECONOMIA ALLEMÃ". — A traição dos "segredos da economia allemã" terá um logar destacado no novo codigo penal do Reich. A tendencia desse novo codigo é assimilar a mór parte dos delictos concernentes á traição dos segredos de fabricação ao crime de alta traição. Não se tratará mais, portanto, de simples delictos relativos á concorrencia industrial ou commercial. "Será considerado, em principio, como segredo economico — diz a nova lei — todo segredo de fabricação ou de negocios desde que convenha á economia allemã occultal-o ao estrangeiro". São previstas penas rigorosas: prisão por largo tempo e, mesmo, com trabalhos forçados. Os commentaristas observam que o novo codigo penal escapa, nesse dominio, ás concepções individualistas, em favor dos interesses do povo e da nação. O fabricante allemão será obrigado a tomar todas as disposições na sua usina para impedir a divulgação dos segredos. Poderá, com tal fim, pedir o auxilio da policia para a vigilancia dos operarios.

* *

OS ARCHIVOS DA BASTILHA NA RUSSIA. — Jornaes de Moscou annunciaram ultimamente que a bibliotheca publica de Leningrado prepara uma exposição dos archivos da Bastilha, a qual se abrirá em 14 de julho de 1939 por occasião do 15.º anniversario da Revolução Franceza. Como taes documentos puderam tomar o caminho da Russia? Eis a explicação. — Um conselheiro da embaixada imperial russa em Paris, o qual se chamava Dubrowski, assistiu á tomada da Bastilha pelo povo parisiense e viu os atacantes arrebentar os armarios e atirar pelas janellas da famosa prisão todos os papeis retirados dos ditos armarios no curso do assalto. O diplomata, então, teve a idéa de apanhal-os, pôl-os em ordem e envial-os para S. Petersburgo. Entre os documentos assim salvos por Dubrowski, encontram-se numerosos processos de policia, relatorios de agentes sobre pessôas suspeitas, ordens de prisão, papeis diversos, e até mesmo trabalhos literarios confiscados aos prisioneiros de marca, etc.

Hospitalidade mal retribuida

O Brasil é um paiz de hospitalidade tradicional franca — franca até á imprudencia por vezes. A Constituição da primeira Republica chegou a equiparar os estrangeiros aos nacionaes numa somma consideravel de franquias. Fomos além do estricto sentido do agasalho hospitaleiro: o idealismo republicano instituiu a fraternidade ampla entre os povos no territorio nacional...

Seria de summo interesse proceder-se a uma investigação, para verificar se a soberania nacional teria sido beneficiada com essas larguezas sentimentaes, altruisticas e algo... ingenuas.

Mas, deixando á margem o prisma politico da questão, para objectivar tão só o seu aspecto economico-social, poderemos desde logo assignalar um dos inconvenientes mais sensiveis occasionados pelo exaggero de uma generosidade que não se inspirou no senso de previsão dos tempos, tão necessario num paiz adolescente, vasto e despovoado.

Em consequencia — estamos falando em these — o estrangeiro immigrado, o estrangeiro que aqui veio fazer ou refazer a vida, habituou-se, graças á sancção legal dos costumes, a considerar-se sem deveres para com o Brasil.

Esta noção automaticamente o libertou da qualidade de hospede, para confundil-o na massa geral dos nativos quanto ao gozo dos direitos de cidadania, mas não importou para o advena em nenhuma obrigação formal em proveito da collectividade brasileira e do paiz que lhe pertence.

Não se argumente com o facto de muitos estrangeiros terem concorrido para o nosso progresso social e material. Não se argumente com excepções. A regra, no caso vertente, condiciona ao todo, e não ás partes, essa obrigatoriedade, porque esta representa a maneira melhor, senão unica, de uma retribuição legitima da hospitalidade aqui liberalizada com amplitude sem precedentes em outros paizes.

Temos muitos amigos entre os estrangeiros radicados no Brasil, mas somos antes de tudo brasileiros e nada influiria no nosso animo para não reconhecer e occultar a triste verdade de que, de um ponto de vista geral, o nosso acolhimento hospitaleiro é mal retribuido.

Levariamos muito longe estas considerações, se quizessemos arrolar factos e episodios sobejamente confirmativos da nossa these.

Nem ha necessidade de tão estafante enumeração, porquanto a nossa gente se acha, e não de hoje, perfeitamente persuadida de que o estrangeiro que entre nós alcança uma situação economica vantajosa ajuda systematicamente o seu companheiro, de preferencia ao nacional, e auxilia, de preferencia ao nacional, o interesse estrangeiro.

Semelhante conducta é indefensavel. O dever de todo alienigena que prospere no Brasil consiste, antes de tudo, em ser util ao Brasil por todos os meios e formas requeridos pelo interesse nacional.

Desprezar ou boycottar o que seja brasileiro, negar o seu concurso a interesses de ordem social e economica do paiz seja a que pretexto fôr, recusar-se a collaborar na obra de progresso e de riqueza da Nação que o hospeda, eis o que constitue para o hospedado um procedimento inqualificavel, que outra terra, menos tolerante ou displicente do que a nossa, não supportaria.

Este artigo é determinado pelo nosso conhecimento de alguns factos typicos desse menospreço e dessa ingratidão.

Não pleiteamos, nem jamais advogariamos medidas de repressão legal contra os responsaveis por esses affrontosos abusos; não nutrimos hostilidade contra forasteiros, fixados ou de passagem; não suggerimos nenhuma especie de represalia, mas formulamos com energia o nosso protesto, no designio de que elle valha como advertencia aos máos hospedes que trabalham na sombra em detrimento da grandeza e da pujança do Brasil, emquanto delle tudo tiram no exclusivo proveito egoistico da sua fortuna e da sua importancia.

ASPECTOS DA CIDADE

Somos muito ciosos — e é comprehensivel — da boa apresentação da nossa capital aos olhos dos estrangeiros de marca que nos visitam.

Se não somos ciosos dessa boa apresentação aos nossos proprios olhos, é, naturalmente, por estarmos convencidos de que tudo são maravilhas nesta cidade maravilhosa...

Seguramente, porém, os estrangeiros que viajam nos omnibus cariocas não acharão maravilhosa a indumentaria geralmente exhibida pelos trocadores daquelles vehiculos.

Com effeito, em quasi todos os casos, ella é uma synthese completa do desleixo e da falta de hygiene. Trocadores ha, authenticamente andrajosos. Apresentam-se ao serviço, para lidar com o publico, como operarios de garages vão para as officinas lidar com carros, ferramentas, oleos e graxa.

E' constrangedor á vista, principalmente de senhoras, esse esmolambamento, do qual se desprendem fragrancias que nada têm de capitosas, essa desidia que se póde reputar voluntaria, porque o asseio e a decencia não são privilegio dos trajos de luxo.

Precisam as empresas de considerar o assumpto com o interesse que merece. Ninguem exige demasias a trabalhadores que ganham pouco. Apenas, se reclama limpeza em roupa apresentavel, simples e barata embora.

Outra coisa: é necessario prover de bolsas de couro a tiracollo os trocadores. O processo actual de conduzir moedas nas mãos ou nas algibeiras apresenta varios inconvenientes, o primeiro dos quaes é o atraso do troco.

Eis uma pequena reforma que não custará mais do que um pouco de boa vontade. E com isso muito ganhará a cidade numa das suas exterioridades mais á vista: o aspecto ambulatorio...

BOMBAS DE TRIGO...

A guerra da Hespanha apresenta, por vezes, aspectos surprehendentes, imprevisiveis.

Um delles acaba de ser-nos revelado por um telegramma de Burgos. Ha muito tempo Madrid não era bombardeada pelos ares. Mas entre o meio-dia e as 6 horas da tarde do dia 3 os aviões do general Franco resurgiram no firmamento madrileno.

A despeito de vigorosamente metralhados pelas baterias anti-aereas da cidade, os apparelhos nacionalistas bombardearam com violencia Madrid.

Até aqui, nada de interessante. Bombardeios aereos na Hespanha são cousas banalissimas. O interesse começa, quando o telegramma informa que as bombas arremessadas pelos aviões franquistas não eram de explosivos mortiferos, mas de trigo alimenticio.

Eis a surpresa.

Cansados de matar, os aviadores revolucionarios resolveram alimentar... Com effeito, foram arrojadas do ar 47 toneladas de pão branco, o que corresponde a 178.000 pães, dentro de saccos.

Quizeram, assim, os nacionalistas commemorar o "dia do general Franco" e, pondo politica na farinha, mostrar "aos seus irmãos captivos da Madrid sovietica" que pão branco, saboroso e nutriente, só existe, e com abundancia, do lado franquista.

Em todo caso, foi um rasgo sympathico. Pela primeira vez na historia das guerras, um inimigo alimenta o outro. A regra é matar pela fome, quando as balas são insufficientes.

Provavelmente, agora, os madrilenos esperarão que venham bombardeios de carne, leite e ovos — e ficarão mais robustos para resistir...

Actos do Presidente da Republica

DECRETOS ASSIGNADOS NAS PASTAS DA JUSTIÇA, DA EDUCAÇÃO E DA FAZENDA – PRESOS DE VARIOS ESTADOS TIVERAM O RESTO DAS PENAS PERDOADAS E OUTROS AS SENTENÇAS COMMUTADAS

O presidente da Republica assignou os seguintes decretos:

Na pasta da Justiça:

Aposentando, nos termos da legislação em vigor, João de Oliveira Reis, 3.º official da Secretaria Geral do Governo do Territorio do Acre; e concedendo aposentadoria nos termos da mesma legislação a Luiz Ramazzotte, auxiliar em disponibilidade; e aos guardas civis Antonio Guanumby Barbosa e Antonio Lino Ribeiro Braga.

— Concedendo exoneração a Lucinda Campos Pinto de Faria de escrevente juramentado interino, de escrivão do juizo de direito da vara dos registros publicos do Districto Federal, por ter sido nomeada para outro cargo.

— Nomeando o escrevente juramentado Ary Koerner Lacombe, interinamente, para o 1.º officio do escrivão do juizo da 2.ª Vara de orphãos e ausentes do Districto Federal durante o impedimento do serventuario effectivo.

— Perdoando o resto da pena a que foram condemnados, os sentenciados Antonio Vianna, á vista do parecer favoravel do Conselho Penitenciario do Districto Federal; e Belmiro Vaz Moreira, á vista do parecer favoravel do Conselho Penitenciario do Estado de São Paulo; e commutando para 14 annos a pena de 21 annos a que foi condemnada a sentenciada Anisia Dias Pereira, tendo em vista o parecer favoravel do Conselho Penitenciario do Estado do Rio de Janeiro; para o grão minimo, a pena de 10 annos e seis mezes a que foi condemnado João Antonio dos Santos, incurso no grão sub-médio do art.º 294. § 2.º da Consolidação das Leis Penaes, a vista do parecer favoravel do Conselho Penitenciario do Estado de São Paulo; e para sete annos, a pena de 12 annos e tres mezes a que foi condemnado Benedicto Martins Pereira, á vista do parecer favoravel do Conselho Penitenciario do Estado do Piauhy.

— Aposentando nos termos da lei constitucional n.º 2, de 16 de Maio de 1938, e no interesse do serviço publico, José Eustachio Luiz Alves e José Sizenando Teixeira, redactores de debates da Secretaria do extincto Senado Federal; o bacharel José Cavalcanti Regis, official administrativo da Secretaria da Camara dos Deputados; Carlos Marcellino da Silva, continuo da Secretaria da Camara dos Deputados; e Arthur Oswaldo Martins, Alcides Antonio dos Santos e Manoel Rainho, guardas de presidio.

— Expulsando do territorio nacional, por ter entrado no paiz com infracção dos preceitos legaes, o francez Emille Peugnet; por se encontrar irregularmente no paiz, o yugoslavo José Verez; por se ter constituido elemento nocivo á moral publica, o portuguez Cesario Pinto da Cunha e o sloveno Stefan Kovac; por se terem constituido elementos nocivos á ordem publica e á segurança nacional, o hespanhol Andrés Rodriguez Barbeiro e o italiano Fidelis Balducci; e por se terem constituido elementos nocivos aos interesses do paiz, o italiano Cesar Rivelli e o russo Schmoul Rappoport.

Na pasta da Educação:

Transferindo do Estado do Ceará para o Districto Federal, o inspector de estabelecimentos de ensino secundario Dinorah Falcão de Hollanda; e designando para funcções identicas, interinamente e em commissão, o dr. Paulo Sarazato Ferreira Lopes, no Ceará; Ersy de Andrade Machado, no Districto Federal; Affonso Schimidt, no Districto Federal; e dr. João Monteiro da Franca, no Estado da Parahyba.

— Concedendo aposentadoria, ás professoras Maria Cabral e Hermelinda Martins Meirelles; ao medico sanitarista dr. Othon Chateau; aos professores dr. Archimedes de Siqueira Gonçalves, José da Silva Leitão e engenheiro Thyrso Simões de Paiva; ao patrão Victor da Silva Tavares; e aposentando o motorista Manoel Machado de Mendonça e o carpinteiro Lazaro Joaquim Olympio, todos nos termos da legislação em vigor.

— Aposentando, nos termos do art.º 177 da Constituição, e lei constitucional n.º 2, de 16 de Maio de 1938, Carlos Merin, guarda geral extincto; e nos termos do art.º 156, letra D, da Constituição, combinado com o art.º 2 da lei n.º 593, de 9 de Novembro do 1937, o technico de laboratorio Isabella von Sidow Wiltshire; e attendendo Maria Augusto Carrilho, o costureiro Sizenando Cavalcanti Cidade, o servente Manoel Francisco da Costa Ferreira Junior, e o escripturario Emilio Hirsch.

— Nomeando Clotilde Francisca Coelho, professora de curso primario da Escola de Aprendizes Artifices no Estado de Santa Catharina.

— Exonerando do cargo de assistentes, em commissão, da Faculdade de Medicina de Porto Alegre, dr. René Marino Flores, da cadeira de anatomia pathologica; dr. Ayrton Tavares Py, da segunda cadeira de clinica medica e dr. José Baptista Barros Hofmeister da cadeira de clinica gynecologica; Maria José Regis, de professora, interina, da Escola de Aprendizes Artifices de Santa Catharina; e tendo em vista a sentença proferida em processo, confirmada por accórdão do Tribunal de Segurança Nacional, o pharmaceutico Carlos Henrique Roberson Liberalli e o guarda sanitario Rubens do Nascimento Telles.

Na pasta da Fazenda:

Concedendo aposentadoria a Silvano Auto de Oliveira, agente fiscal do imposto de consumo no interior do Estado de Sergipe, nos termos da legislação em vigor; nomeando, a pedido, o agente fiscal do imposto de consumo, no interior de Matto Grosso, Geraldino Pires de Oliveira para o interior de Sergipe; e nomeando para as mesmas funcções no interior de Matto Grosso, Carlos Ador Netto.

No Ministerio da Marinha o interventor parahybano

Esteve, hontem á tarde, no Ministerio da Marinha, tendo conferenciado demoradamente com o almirante Guilhem, o sr. Argemiro de Figueiredo, interventor federal na Parahyba.

Bi-tributação no imposto de vendas mercantis

Esteve no Ministerio da Fazenda uma commissão de representantes de varias firmas desta capital - As providencias tomadas pelo ministro

Uma commissão composta dos representantes das firmas Chimica Bayer Ltd., Alliança Commercial de Anilinas, Raul Leite & Cia., Companhia Matarazzo, Frigorificos Anglo, Moinho Fluminense, Fiat Lux, Cervejaria Brahma e outras, esteve, hontem, no gabinete do ministro da Fazenda, para expor, ao sr. Souza Costa, a situação em que se encontram as firmas que mantêm succursaes nos Estados, perante o imposto de vendas mercantis.

Allegam que o decreto que regulava o referido imposto, como tributação federal, declarava isentas do mesmo as transacções entre uma casa commercial e suas filiaes, ou vice-versa. Sobrevindo a Constituição de 1934, passou o alludido imposto a ser da competencia tributaria dos Estados.

No desejo de deixarem beneficiados os Estados productores da mercadoria, foi inserido, na lei de 1936, um artigo que apenas se referia ás vendas e consignações, determinando que o pagamento fosse feito ao Estado productor.

Vendas ou consignações — explicam os membros da commissão — são contractos que somente existem entre pessoas physicas ou juridicas distinctas. Desta forma, quando as casas matrizes remettiam as suas mercadorias ás filiaes, não tinham que pagar qualquer imposto, pois o mesmo era pago ao Estado quando fosse a mercadoria vendida.

Em 1937, a situação se modificou com um novo decreto sobre o assumpto, que considerava como vendas e consignações as simples transferencias de mercadorias de um Estado para outro.

Como não houvesse referencia ás remessas de mercadorias das casas matrizes para as filiaes, foi baixado, em Março de 1938, um outro decreto, considerando transferencia para os effeitos desta lei a remessa de mercadorias ás filiaes ou depositos dos proprios remettentes. Assim, uma casa que tenha filiaes nos Estados está sujeita ao duplo pagamento do imposto sobre a mesma mercadoria: paga quando remette á sua filial e paga esta ao Estado quando se effectua a venda.

Em vista da exposição, o sr. Souza Costa resolveu nomear uma commissão para estudar o assumpto, a qual se reunirá, amanhã, no gabinete do titular da Fazenda.

PAGAMENTOS NO THESOURO

Na Pagadoria do Thesouro Nacional serão pagas hoje, 5, as seguintes folhas do quinto dia util:

— MINISTERIO DA EDUCAÇÃO E SAUDE PUBLICA — Escola de Enfermeiras D. Anna Nery, Escola de Enfermeiras (alumnas) Abrigo Hospital "Arthur Bernardes", Hospital São Francisco de Assis, Saude Publica — 4.ª, 5.ª, 7.ª, 9.ª e 10.ª partes.

O dia de hontem na Agricultura

O ministro da Agricultura recebeu, hontem, em seu gabinete as seguintes pessoas: Mariano Wendel, secretario da Agricultura de São Paulo; José Solano da Cunha, director de Contabilidade; Alpheu Domingues, director de Plantas Texteis; Alves Costa, director de Fruticultura; Arthur Torres Filho, director da D. O. D. P.; João Moreira Maciel, chefe da Engenharia; dr. Luciano Jacques de Moraes, director geral do D. N. P. M.

Installado em Santos o Syndicato Liberal de Professores

O ministro do Trabalho recebeu do sr. Mario Alcantara um telegramma communicando a installação, na cidade de Santos, do Syndicato Liberal de Professores, do qual é o communicante presidente.

Agradecendo a communicação, o sr. Waldemar Falcão formulou os seus votos no sentido de que a vida da novel organização seja coroada de pleno exito.

O ministro do Trabalho despachou no Instituto dos Bancarios e no Conselho Nacional do Trabalho

O ministro do Trabalho despachou, hontem, no Instituto dos Bancarios e no Conselho Nacional do Trabalho, com os respectivos presidentes destas repartições, srs. Adherbal Novaes e Barbosa de Rezende.

No gabinete do ministro da Justiça

Hontem, á tarde, estiveram no gabinete do ministro da Justiça, onde conferenciaram com o titular da pasta, os srs. Landulpho Alves, interventor na Bahia; Barros Barreto, presidente do Tribunal de Segurança; desembargador Vicente Piragibe, presidente do Tribunal de Appellação; Anibal Freire, consultor geral da Republica, e coronel Edgard Facó, commandante da Policia Militar.

CONCEDIDOS MAIS DOIS "SURSIS" PELO CORONEL COSTA NETTO

SERÃO JULGADOS, AMANHÃ, VARIOS COMMUNISTAS DO RIO GRANDE DO SUL

Pelo coronel Costa Netto, juiz do Tribunal de Segurança, foram concedidos, hontem, dois pedidos de "sursis", um impetrado pelo communista Cyro Estrella Dias, condemnado a 1 anno de prisão, e o outro ao integralista Miguel Fournier Garcia, tambem condemnado á mesma pena.

Os requerentes estiveram presentes á audiencia, escoltados por investigadores e na companhia do advogado Pedro de Alcantara.

COMMUNISTAS DO RIO GRANDE DO SUL

Pelo Juiz Pereira Braga serão julgados, amanhã, Carneiro Neiva e outros, do Rio Grande do Sul, accusados de actividades communistas. Funccionará na accusação o dr. Kruel de Moraes e na defesa, o dr. Medrado Dias.

UM INTEGRALISTA A SER JULGADO

O commandante Lemos Basto julgará sexta-feira, o proc. n. 551, do Estado do Rio, em que é réu o integralista Nestor Confreiras Rodrigues que teve destacada actuação nas tentativas de subversão da ordem occorridas naquelle Estado.

Na procuradoria funccionará o dr. Faria Lobato e na defesa o dr. Medrado Dias.

O MINISTRO DA TCHECOSLOVAQUIA NA A. B. I.

Agradecendo a toda imprensa

O sr. Josef Svagrowski, que exerceu durante quasi cinco annos, entre nós, o posto de representante da Tchecoslovaquia, visitou a Associação Brasileira de Imprensa, onde se manteve durante longo tempo, admirando as suas novas installações. Ao se despedir, pediu ao presidente da A. B. I. para transmittir á imprensa de todo o paiz o seu caloroso agradecimento pelo modo com que sempre se occupara do seu paiz e, na impossibilidade de se dirigir pessoalmente a todos os jornalistas brasileiros, apresentava-lhes as suas despedidas, com a segurança de que tudo faria para ainda voltar aqui, em caracter particular, pois regressava á sua patria para ser aposentado.

Golpes de vista

O estimulante da derrota – Inquerito impressionante – Casamentos a premio – A paz e a liberdade

SE ha alguma coisa que se possa considerar como caracteristica do estado de espirito da França e da Inglaterra, neste momento, é a aguda sensação de derrota que lhes ficou da transacção de Munich. Inutilmente os srs. Chamberlain e Daladier explicam aos seus parlamentos que, em grão de desespero, aquillo ainda foi o maximo que puderam conseguir. Elles proprios não procuram sequer occultar o desapontamento em que se encontram por terem sido levados a obrigar a Tchecoslovaquia a se desmembrar quando julgava ter por trás de si o mais poderoso bloco de paizes da Europa. A paz foi preservada, na verdade; mas todos sentem que preservada transitoriamente e a preço de sacrificios tão rudes que o futuro mais proximo se apresenta talvez ainda mais sombrio do que as ultimas vicissitudes do passado.

*

E' possivel que esse amargo sabor de derrota que engrossa o paladar dos homens de Estado das duas beiras da Mancha seja, afinal de contas, salutar. Os espiritos mais prevenidos vêm tratando, ha annos, de pôl-os em guarda contra o immenso risco de se decidirem demasiado tarde a travar a batalha final para decidir, entre as democracias e os regimens totalitarios, os destinos do mundo. Agora mesmo, no mais recente dos seus artigos, o sr. Winston Churchill, o mais combativo dos conservadores britannicos, um dos primeiros que se manifestaram contra a politica externa do sr. Neville Chamberlain, mostra como as melhores opportunidades foram perdidas em favor de um maior reforçamento de Roma e de Berlim. Mas está na natureza das coisas, e sobretudo na tradição do Imperio Britannico, que o extremo de desapontamento coincida com o inicio da reacção.

*

A tarefa apresenta extremas difficuldades. A Allemanha de hoje não é mais aquella Allemanha que decidiu romper as clausulas militares do Tratado de Versalhes. E' um dos mais poderosos blócos nacionaes da Europa. Por outro lado, todo o systema de segurança franceza acaba de vir abaixo com o desmembramento da Tchecoslovaquia, que determinou o desmantelo da Pequena Entente e a ruina da politica externa franco-britannica no centro e no oriente europeu. Os pequenos paizes que ainda confiavam na protecção das democracias se voltam para a decisão das dictaduras. A bacia do Danubio e o caminho de Bagdad, o famoso caminho de Bagdad, que já desempenhou o seu papel no jogo de contradicções da guerra de 1914, acham-se abertos á expansão germanica. Por isso mesmo a Inglaterra decidiu augmentar os seus armamentos e a França já começa a encarar com maior gravidade o perigo de isolamento em que se encontra. Em parte, talvez não tenha outro sentido a esmagadora maioria que approvou hontem, no Parlamento francez, a politica externa do sr. Daladier, ao mesmo tempo em que lhe concedia plenos poderes até o fim do anno. E' a necessidade da união deante das ameaças que afoga na garganta dos deputados os protestos contra o accordo de Munich.

* * *

O Instituto de Pensões e Aposentadorias dos Bancarios está chegando a resultados impressionantes na investigação medica que decidiu fazer entre os seus associados para verificar o numero daquelles que estão affectados pela tuberculose. A profissão de bancario deveria ser uma das menos propensas a determinar affecções dessa ordem. Não será o caso de imaginar-se os resultados a que se chegaria se fossem realizados inqueritos do mesmo genero em todas as demais profissões? E deante das conclusões positivamente espantosas que um tal inquerito forneceria não será tambem o caso de enfrentar com verdadeiro rigor esse problema da hygiene no trabalho, que, apesar de tudo, nunca foi objecto de um cuidado severo no nosso paiz?

* * *

ALLUDE-SE á possibilidade de ser offerecido pelo governo um premio de um conto de réis aos jovens que decidam casar-se. Essa idéa só pode ser inspirada por aquella conhecida phrase popular: "Se eu tivesse um conto de réis hoje ia me casar". Na verdade, ao menos para as pessoas sensatas, o problema não se resolve com premios, mas com um regimen geral de trabalho e de garantias sociaes que permitta aos homens pensarem serenamente nas responsabilidades financeiras decorrentes do acto de constituir familia. Os que se casam sem pensar nisso ou não precisam do premio ou estão com o raciocinio perturbado pelo amor e o dispensam de bom grado.

* * *

HA dois ou tres dias os circulos cultos do mundo inteiro andavam inquietos com o desapparecimento de Toscanini. Soube-se depois que o famoso maestro se encontrava na Italia e sabe-se agora que as autoridades da Peninsula, depois de o haverem detido no seu territorio, pelas suas idéas contrarias ao regimen dominante lá, decidiram visar-lhe o passaporte em vista da melhora da situação internacional. Não se diga depois que a conferencia de Munich não serviu para dar liberdade a alguem. Deu a Hitler e ao seu adversario Toscanini.

De regresso ao Rio Grande, o interventor naquelle Estado fala á imprensa

Plenamente realizados os objectivos de sua viagem a esta capital – Obtido do Banco do Brasil um emprestimo para o Instituto de Carnes

PORTO ALEGRE, 4 (A. N.) — O interventor Cordeiro de Faria concedeu á imprensa uma rapida entrevista.

Declarou: — "Permaneci no Rio mais ou menos vinte dias, tendo tratado de varios assumptos que determinaram a minha viagem. Volto magnificamente impressionado. A situação é muito bôa e muito calma; aliás, verifica-se isso em todo o paiz, segundo informações recebidas do Rio.

No Rio, trabalha-se muito, tanto no aspecto administrativo como no particular. Essa época de intensa actividade a todos enthusiasma. Quando se trabalha de bôa vontade, quando o povo volta as vistas para a prosperidade commum, o progresso faz-se sentir de modo immediato, resaltando aos olhos de todos.

E' o que pude observar, durante a minha permanencia no Rio".

Sobre os resultados da importante missão que o levou ao Rio, o interventor adeantou o seguinte:

"Os objectivos de minha viagem ao Rio já são conhecidos. Resumirei os assumptos em poucas palavras: todos os assumptos foram praticamente resolvidos, necessitando apenas agora de enviar um emissario autorizado para ultimal-os devidamente.

O caso da frota riograndense está resolvido a contento junto á direcção do Lloyd Brasileiro.

Considero em integral exito a minha missão, para a qual, sem duvida, cooperaram grandemente, de bôa vontade, o presidente Getulio Vargas e o ministro Souza Costa.

A situação do Rio Grande em face do panorama economico do paiz é a melhor possivel. Todos têm os olhos voltados para o que estamos fazendo nos varios sectores da nossa vida interna.

Tudo isso é o reflexo da laboriosa actividade dos meus concidadãos. Apenas coordenamos forças propulsoras em beneficio directo do progresso do Estado".

Abordado sobre o emprestimo ao Instituto de Carnes para a construcção de estabelecimentos em varios pontos do Estado, o interventor diz:

"Meu interesse junto ao Banco do Brasil para a obtenção de meios necessarios para a realização do programma do Instituto de Carnes teve, igualmente, bons resultados. Aquelle estabelecimento de credito poz á nossa disposição a quantia pleiteada, restando agora resolver a parte technica.

Daqui seguirá um technico para acompanhar as demarches, que não devem ser muito prolongadas, assignando-se depois o contracto.

Tive opportunidade de tratar junto ao titular da Educação sobre o problema da nacionalização do ensino, encontrando a melhor boa vontade, tanto da parte do ministro, como do presidente Getulio Vargas.

O governo federal vae pôr á disposição do governo do Estado, uma determinada importancia, pois, não podendo construir as escolas projectadas, determinadas nas zonas ruraes, mórmente as chamadas colonias estrangeiras, auxiliar-nos-á de outra maneira, sem prejuizo de nossos patrioticos objectivos."

Outro assumpto resolvido pelo interventor foi o encontro de contas do governo federal com o Estado. A proposito do mesmo, informou que o caso depende de certos esclarecimentos, devendo viajar para esta capital um funccionario do Ministerio da Fazenda, que verificará pessoalmente certos detalhes das parcellas.

São dados de pouca importancia e, depois de um exame, tudo estará perfeitamente resolvido, inclusive o encontro de contas do movimento de 1932.

"Os papeis relativos ao Porto do Rio Grande, — adeanta o interventor — ficaram nas mãos do ministro da Marinha.

Por ordem do presidente da Republica, que está vivamente empenhado em solucionar tão importante assumpto, far-se-ão estudos de terraplanagem."

O caso do Instituto dos Commerciarios

UMA NOTA DO GABINETE DO MINISTRO DO TRABALHO ESCLARECENDO O ASSUMPTO

A respeito dos commentarios tecidos em torno do caso do Instituto de Aposentadoria e Pensões dos Commerciarios, informam-nos do Serviço de Imprensa do Ministerio do Trabalho que o assumpto está sendo examinado com o maximo cuidado pelo ministro, para chegar a uma justa solução.

Não poderia, porém, ser tomada uma decisão definitiva sobre o caso, de vez que o proprio accordão do Conselho Nacional do Trabalho estipula um prazo de 20 dias para que, dentro desse espaço de tempo, produza o presidente do I. A. P. C. sua defesa, quanto ás arguições que lhe são feitas. Sómente depois de apreciar essa defesa é que poderá o ministro ajuizar do procedimento do presidente do referido Instituto, de cuja honradez funccional não tem, até este momento, nenhuma razão para duvidar.

EXONERADO UM AJUDANTE DE ORDENS DO PRESIDENTE DA REPUBLICA

FOI NOMEADO, EM SUBSTITUIÇÃO AO CAPITÃO AMARO DA SILVEIRA, O CAP. MATTOS VANIQUE

O presidente da Republica assignou decretos, exonerando, a pedido, o capitão de infantaria Joaquim Luiz Amaro da Silveira das funcções de seu ajudante de ordens, e pondo-o á disposição do interventor federal no Rio Grande do Sul; e nomeando para as mesmas funcções o capitão de cavallaria Flaviano de Mattos Vanique.

O DIA DE HONTEM NO CATTETE

DESPACHARAM OS MINISTROS DO EXTERIOR E DA AGRICULTURA

No Palacio do Cattete despacharam, hontem, com o presidente da Republica, os ministros do Exterior e da Agricultura. Nessa occasião, o sr. Fernando Costa agradeceu ao sr. Getulio Vargas as condolencias que lhe enviou quando do fallecimento de sua mãe.

Em audiencia foram recebidos os srs. Assis Figueiredo, padre Arruda Camara e o professor Girolano Azzi.

Estiveram ainda no Cattete os srs. Mario Abrantes da Silva Pinto, Glycon de Paiva Teixeira e Octavio Barbosa, afim de agradecer as suas recentes nomeações respectivamente, para as funcções de directores do Laboratorio Central, Serviço Geologico e Serviço do Fomento da Producção Mineral, todos do Departamento Nacional da Producção Mineral, do Ministerio da Agricultura.

O general Almerio de Moura no Ministerio da Viação

Em visita de despedida, esteve hontem no gabinete do ministro da Viação, o general Almerio de Moura, inspector de Regiões, que deverá seguir para o Paraná.

ESTA' NO RIO O SR BENEDICTO VALLADARES

Fazendo uma viagem que não foi préviamente annunciada, chegou, hontem, ao Rio, o sr. Benedicto Valladares.

As relações financeiras entre as instituições culturaes e o governo

Foi assignado decreto-lei, pelo presidente da Republica, dispondo que o exame dos processos concernentes á cooperação financeira da União com as instituições culturaes de ordem privada ficará, até que o Conselho Nacional de Cultura esteja organizado, a cargo do Conselho Nacional de Serviço Social.

Concurso para guarda-fiscal do Serviço de Caça e Pesca

Os candidatos inscriptos para a prova de habilitação no concurso para guarda-fiscal do Serviço de Caça e Pesca, deverão comparecer hoje, ás 9 horas, na séde desse Serviço, afim de prestarem o respectivo exame.

INCREMENTADO O COMBATE A' SAÚVA

O ministro da Agricultura autorizou o sr. Luiz de Azevedo Marques, presidente da Commissão de Combate á Saúva, a ceder ás Prefeituras do paiz, cujos municipios apresentarem maior indice de cultura agricola, extinctores de saúvas "Agrosan", e respectivo formicida.

Federação dos Syndicatos de Empregados no Commercio do Rio de Janeiro

UMA COMMUNICAÇÃO AO MINISTRO DO TRABALHO

O Ministro do Trabalho recebeu o seguinte telegramma:

"Os syndicatos abaixo assignados communicam a v. excia. a fundação da Federação dos Syndicatos de Empregados do Grupo do Commercio do Rio de Janeiro, e aproveitam a opportunidade para hypothecar inteira solidariedade a v. excia — (aa.) Syndicato União dos Empregados em Hoteis, Restaurantes e Congeneres, Syndicato dos Empregados em Casas de Diversões, Syndicato dos Representantes Commerciaes junto ás Repartições Publicas, Syndicato dos Garçons, Syndicato dos Empregados em Açougues, União dos Praticantes de Pharmacias, Syndicato dos Propagandistas Profissionaes, Syndicato dos Manipuladores Auxiliares de Laboratorios Pharmaceuticos, Industriaes e Drogarias, Syndicato dos Vendedores Pracistas, Syndicato dos Empregados em Padarias, Confeitarias e Similares, Syndicato dos Officiaes Barbeiros e Cabelleireiros e pela Commissão Administrativa Provsoria da nova associação, Manoel Barbalho de Oliveira, Antonio Telles Martins e Ildefonso Caminha dos Santos."

RHEUMATISMO

Os Disturbios Renaes são a sua CAUSA

Juntas rigidas e inchadas, com a tortura persistente do rheumatismo. A dôr faz com que os dias pareçam mais longos, mas as noites dão a impressão de intermináveis e não proporcionam ao seu corpo soffredor o descanço tranquillo que necessita. Deverá comprehender que os seus rins não estão trabalhando como deviam e não terá V. S. allivio emquanto elles estiverem affectados.

Milhares de homens e mulheres existem padecendo horrores, embora pudessem evitar de vez esse soffrimento, seguindo o simples conselho que aqui damos.

É necessario repôr os seus rins em condições normaes de funccionamento e não ha para isto recurso melhor, mais rapido nem mais seguro do que começar a fazer uso das Pilulas De Witt, ainda hoje!

É claro que ás Pilulas De Witt não se irá attribuir a propriedade ridicula de curar todas as doenças renaes. Ellas são feitas para o fim especial de acabar com o rheumatismo, as dôres nas costas e os soffrimentos e abatimentos causados pelos disturbios dos rins. As Pilulas De Witt não só o libertarão dos seus padecimentos, como restaurarão o seu vigor e a sua vitalidade, devido á sua magnifica acção tonica. A venda em todas as pharmacias.

Pilulas De WITT

PARA OS RINS E A BEXIGA

Indicadas para Rheumatismo, Sciatica, Dôres na Cintura, Disturbios Renaes, Molestias da Bexiga e, em geral, para enfermidades produzidas por excesso de acido urico.

Noticias da Prefeitura

JA' ESTÃO SENDO EXPEDIDOS OS ALVARA'S DE LICENÇAS COMMERCIAES E INDUSTRIAES

Começaram a ser entregues no mez corrente, a partir de hontem, os alvarás de licença dos estabelecimentos commerciaes, industriaes e profissionaes localizados no Districto Federal.

Cada alvará está sendo entregue pelos cobradores fiscaes da Sub-Directoria do Imposto de Licença, contra o pagamento do emolumento fixo de sessenta mil réis (60$000), cobrado em conhecimento especial.

Na conformidade do decreto-lei n. 251, de 4 de Fevereiro ultimo (art. 2º paragrapho 5º) o alvara deverá ser afixado no recinto do estabelecimento a que se referir, em logar proprio e facilmente visivel, sob pena de multa de trezentos mil réis (300$000) — (art. 80 da citada lei).

O estabelecimento que não possuir "alvará" está sujeito á interdição (art. 33 da mesma lei.)

O alvará, que tem caracter permanente, emquanto não occorrer qualquer alteração dos caracteristicos nelle contidos (localização e condições de taxação do estabelecimento, nome, razão social ou denominação sob cuja responsabilidade funccionar e horario de funccionamento do estabelecimento) está sujeito ao pagamento do referido emolumento uma só vez) por occasião da entrega do mesmo.

NOMEAÇÕES, DESIGNAÇÕES E DISPENSAS DE FUNCCIONARIOS

O sr. Henrique Dodsworth assignou, hontem, os seguintes actos na Secretaria de Educação:

Nomeando: — Luiz de Barros Freire, — para exercer o cargo, em commissão, de professor cathedratico da cadeira de Mathematica Geral da 4ª secção dictatica da Universidade do Districto Federal; — Fernando Barata Ribeiro, — para exercer o cargo de auxiliar de engenheiro architecto da Divisão de Predio e Apparelhamentos Escolares; — para exercerem o cargo de escripturario da Universidade do Districto Federal — Sylvia de Oliveira Barbosa e Dina Augusta de Araujo Belfort Vieira; — para exercerem o cargo de auxiliar de expediente da Universidade do Districto Federal — Walter Rodrigues da Faria, Maria Pompéa Maury, Aurea Souto Netto e Antonieta Miguelotte Vianna; — para exercerem o cargo de professora primaria do Departamento de Educação, as estafgiarias do mesmo Departamento — Ismenia de Candia e Laura Evangelina Bastos do Valle.

Designando o professor cathedratico da Universidade do Districto Federal — Luiz de Barros Freire, — para exercer, em commissão, as funcções de Director da Faculdade de Sciencias da mesma Universidade, designando interinamente, a professora primaria Isa Duarte Mendes para auxiliar de Clinica Syphiligraphica, da Secretaria Geral de Saude e Assistencia.

Dispensando, por terem sido nomeados para outro cargo municipal: — do cargo de guarda do Departamento de Educação — Aurea Souto Netto e Maria Pompéa Maury; — do cargo de inspectora de alumnos de escola technica secundaria — Dina Augusta de Araujo Belfort Vieira; — do cargo de servente de 2ª classe do Departamento de Educação — Walter Rodrigues de Faria; — do cargo de Inspectora de alumnos do Instituto de Educação, da Universidade do Districto Federal — Antonieta Miguelote Vianna;

PAGAMENTOS

Serão pagas, hoje, na Prefeitura as seguintes folhas: na 1.ª secção, livros 1 a 6 e 3-A. Na 2.ª secção, livros 201 a 205 e 325. Na 3.ª secção não haverá pagamento.

A RUA SALVADOR CORREA MUDOU DE DENOMINAÇAO

O prefeito assignou, hontem, decreto mudando a denominação do "rua Salvador Corrêa" para "Avenida Izabel", situada em Copacabana; e a actual "rua Princeza Izabel", no Realengo, para "rua Annibal de Mendonça".

CONCURSO PARA PROFESSOR DE FRANCEZ

Terá logar, hoje, ás 13 horas, na Universidade do Districto Federal, Praça Duque de Caxias n. 20, a defesa da prova escripta do concurso para professor de francez no ensino secundario, estando chamados os seguintes candidatos: Louisa Jaquier, Maria da Gloria Vieira Ferreira, Maria de Lourdes Saldanha Goulart, Maria Luiza da Motta Cunha Freire, Ruth Leite Ribeiro de Castro, Vera Simonsen Street, Yeda França Telles de Menezes.

Os srs. Amelia de Aboim Honold, André Patrick Mathieu de Fossey, Arcello Papini e Edgard Liger Belair, deverão comarecer, amanhã, á U. D. F., ás 14 horas, afim de sortearem o ponto para a prova de aula que terá inicio amanhã, ás mesmas horas, na Escola Rivadavia Correia.

VAO DAR PARECER SOBRE O PROJECTO DO THEATRO DE COMEDIAS

Pelo sr. Paulo de Assis Ribeiro, Secretario Geral de Educação e Cultura foram designados os srs. Abadie Faria Rosa, Eduardo Vieira, João Luso, Delorges Caminha e Carlos Delgado de Carvalho, para constituirem a commissão encarregada de dar parecer sobre o projecto do Theatro de Comedia a ser construido pela Prefeitura do Districto Federal.

MINISTRO JOSEF SVAGROVSKY

O ministro da Tchecoslovaquia, dr. Josef Svagrovsky, ao embarcar no hydro-avião da Panair com destino á Bahia

Com destino á capital bahiana partiu hontem, pelo hydro-avião da linha internacional da Pan American Airways, o sr. dr. Josef Svagrovsky, ministro da Tchecoslovaquia junto ao nosso governo.

O embarque do illustre diplomata esteve muito concorrido, tendo comparecido á estação da Panair no Aeroporto Santos Dumont numerosos amigos e collegas do sr. Svagrovsky, além de representantes do Itamaraty e funccionarios da Legação tchecoslovena no Rio de Janeiro.

A luta anti-tuberculosa no seio dos bancarios

Visitados pelo ministro do Trabalho os serviços do Instituto de Aposentadoria e Pensões da grande classe - Exames radiologicos obrigatorios - Cerca de dois mil associados examinados em menos de dois mezes - Auxilio - Enfermidade e Aposentadoria para os portadores de lesões pulmonares

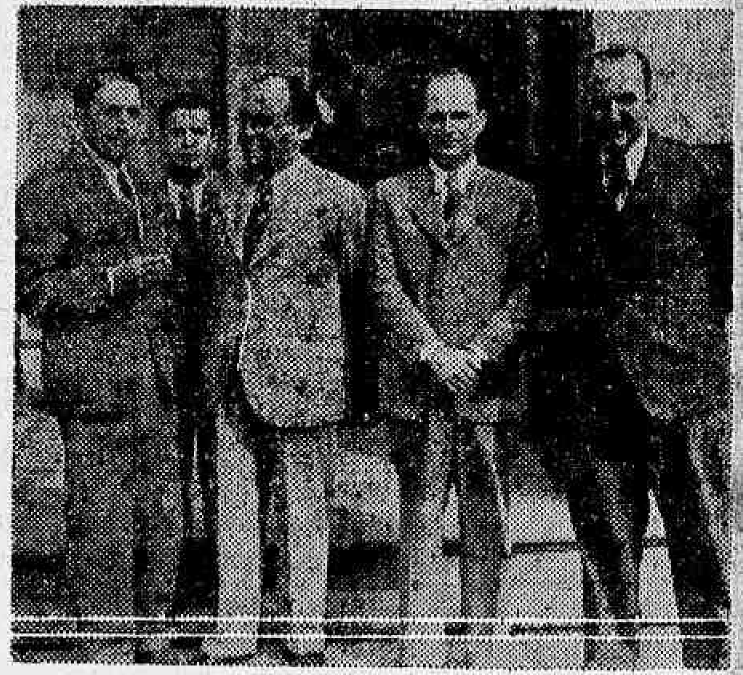

O ministro do Trabalho quando se retirava do Centro de Saude n°. 3

Em virtude do grande numero de aposentadorias e pensões que vêm sendo concedidas pelos Institutos e Caixas, causadas pela tuberculose, o ministro do Trabalho vem de constituir, como já foi divulgado, uma commissão de medicos especialistas para organizar com a maxima brevidade, um plano de luta anti-tuberculosa, com relação aos associados das referidas instituições de previdencia social.

Procurando collaborar nessa campanha de tão alta finalidade social e humana, o Instituto de Aposentadoria e Pensões dos Bancarios instituiu, ha pouco tempo, o exame rediologico do thorax para todos os seus associados, com o objectivo de realizar o tratamento daquelles que forem portadores de lesões. Esses exames são realizados no Posto de Saude n. 3, á rua do Rezende, por processo do professor Manoel de Abreu, pagando o Instituto pouco mais de 1$300 por exame.

Em menos de dois mezes, foram examinados 1998 bancarios, constatando-se que, dentre elles, 136 foram portadores de lesões pulmonares e 126 de lesões cardio-vasculares. Dos 136 portadores de lesões pulmonares, 118 estão em tratamento e observação com os tysiologistas do Instituto. Sete já foram aposentados por invalidez, um está internado em sanatorio e quatro, cuja cura é prevista para menos de um anno, estão percebendo auxilio-enfermidade.

O exame radiologico promovido pelo Instituto dos Bancarios está sendo feito em todos os associados do Instituto, sem excepção. Nesta capital mais de metade dos funccionarios bancarios a elle já se submetteram. Serviço identico vae ser realizado em S. Paulo, e nos demais Estados.

Constatada a lesão pulmonar, o bancario é immediatamente afastado do serviço, custeando o Instituto o seu tratamento. Evita-se, assim, tambem a propagação do mal entre os seus companheiros de trabalho. A familia do bancario enfermo é igualmente submettida a exame e tratamento em caso de doença.

Para observar esse serviço do Instituto dos Bancarios, o ministro do Trabalho, depois de visitar a séde do Instituto, esteve, com o seu presidente sr. Adherbal Novaes, em visita ao Posto de Saude onde são realizados os exames. Os drs. Manoel de Abreu e Aloysio de Paula, bem como os tysiologistas do I.A.P.B., drs. Annibal Gouveia, Sá Pires e Aguinaldo Xavier, prestaram ao titular da pasta do Trabalho todos os esclarecimentos sobre o assumpto, tendo o ministro opportunidade de assistir á tiragem de radiographia de diversos bancarios, que ali são attendidos, á tarde, em turmas de 50 por dia. Cada chapa é tirada em menos de um minuto, pelo processo empregado.

Ao se retirar, o ministro Waldemar Falcão manifestou a bôa impressão que levava do serviço do Instituto dos Bancarios, louvando a iniciativa tomada pela sua administração no combate á tuberculose.

LIQUIDAÇÃO DE Camisas Americanas

GRANDE VARIEDADE

De 55$ por 38$

De 60$ por 45$

SO' DURANTE ALGUNS DIAS

A CAPITAL

Avenida, Esq. Ouvidor

OS PROFISSIONAES DE IMPRENSA SEGURADOS CONTRA ACCIDENTES PESSOAES

A SOLEMNIDADE DE HONTEM NA SEDE DO SYNDICATO DOS JORNALISTAS

Realizou-se, hontem, na séde do Syndicato dos Jornalistas Profissionaes, á Praça Tiradentes n. 79, 1º andar, o acto da entrega da Apolice de Seguro Collectivo contra accidentes pessoas, pela Companhia Adriactica de Seguros, e referente ao primeiro grupo de profissionaes de imprensa inscriptos no Syndicato dos Jornalistas Profissionaes. Estiveram presentes numerosos socios, inclusive quasi todos os componentes do alludido grupo. Este comprehende 150 jornalistas.

Inicialmente, o presidente do Syndicato, sr. Pedro Thimotheo, fez demorada exposição sobre a natureza do seguro offerecido pelo orgão de classe aos seus associados, declarando que o mesmo é de 8:000$000, relativo a cada segurado, além de 2:000$000, em caso de morte e que a Companhia seguradora, além de um desconto concedido ao Syndicato dos Jornalistas Profficionaes, resolveu, como homenagem aos trabalhadores intellectuaes da mprensa conceder ainda ma pequena bonificação mensal, segundo declaração que nesse sentido foi feita pelo sr. Humberto Roncarati, Director da Adriatica de Seguros, na occasião em que fez entrega da alludida aolice.

Em seguida, o presidente do Syndicato communicou que já se encontra em mãos do presidente da Republica, para ser assignado, o Decreto estabelecendo condições de trabalho e assegurando outros direitos e garantias aos trabalhadores da imprensa. Acrescentou ter sido informado pelo ministro do Trabalho, que outras medidas, pleiteadas pela classe, figurarão em lei especial, de caracter civil ou politica, a ser assignada na pasta da Justiça. Essas medidas não poderam, dado o regimen do referido Decreto-Lei, o qual é de caracter exclusivamente trabalhista, nelle serem incluidas.

Encerrando a solemnidade falou o sr. Armando Peixoto, ex-presidente do Syndicato, agradecendo em nome dos primeiros contemplados.

O SEGURO DOS JORNALISTAS PROFISSIONAES

Do Syndicato dos Jornalistas pedem-nos a publicação do seguinte:

"Afim de que, dentro do mais breve tempo possa o Syndicato dos Jornalistas célebres o contracto de seguros do segundo grupo de socios pede-se aos interessados que se quitem, na Thesouraria, quanto ás suas mensalidades. Pede-se tambem o comparecimento dos que têm fichas imcompletas, cuja relação nominal já foi publicada afim de as completar."

CAFÉ AMORIM

Sempre o Melhor

Sempre o Mesmo

Em todos os bons Armazens.

Torrefacção, telephone: 42-2228

O concurso para serventes de qualquer Ministerio

CONTINUAM A SER CHAMADOS OS CANDIDATOS

A Divisão de Selecção e Aperfeiçoamento, do D-A-S-P-, continua a chamar turmas de candidatos ao concurso de servente de qualquer ministerio, afim de prestarem a primeira parte da prova de sanidade e capacidade physica.

Os candidatos deverão comparecer ao Serviço de Biometria Medica do Instituto Pedagogico, no 1º andar do Edificio da Imprensa Nacional, á praça Marechal Ancora.

A segunda parte da prova será effectuada em dias e horas que serão previamente communicados aos candidatos, quando comparecerem ao Serviço de Biometria.

Não haverá segunda chamada e o não comparecimento será considerado exclusão do concurso.

Estão chamados para hoje, os seguintes candidatos:

A's 11 horas — Amelio João Terceiro Fiorio, Euclydes Joaquim de Abreu, Humberto Pereira da Silva, Milton Bezerra de Lima, Wilson Mendonça da Silva, Francisco Ferreira de Souza, José Antonio Lima, José Norival Praes, Ary Alfredo Fialho, Augusto Costa, Rossalvo de Almeida Barros Osorio Alves da Costa, Manoel Thimoteo dos Santos, Manoel da Silva Freitas, Sebastião Fructuoso, José dos Reis Cordeiro Hildebrant, Daniel Alves de Souza, Juvenal José Medeiros, Plinio Cerqueira Azevedo e Luiz Severino da Costa.

A's 13 horas — Octavio Reis da Silva, José Garcia Chaves, Gervasio Flor de Moraes, Walter Vieira Sardinha, Octavio Lamartine Leite, José Garcia Quinhões, Pedro Paulo dos Anjos, Ataliba Evangelista de Souza, Gabriel Pacheco de Medeiros, José Zenith de Macedo, Ildebrando Luiz dos Santos, Wenceslão Chaves Sobrinho, Orlando de Avellar Alchoureu, Placido Florencio, Homero Martins de Oliveira Jacy Coelho da Costa, Abilio Baptista Telles, Alberto da Silva Diniz, Ruy Ferreira de Freitas e Octaviano Alves de Jesus.

Drs. Paulo Martins Filho
E
Oliveira e Silva
ADVOGADOS

Especialização em questões fiscaes. Rua 1.º de Março, 6 — 4.º andar, salas 6 e 7

CALVICIE PREMATURA

JUVENTUDE ALEXANDRE

NAO TEM SUBSTITUTO

ELIXIR AYMORÉ

Depurativo do sangue. Indicado com excellentes resultados nos reumatismos. A venda em todas as pharmacias e drogarias do Brasil. Distr. H. C. Santos / Cia. — Rua Theophilo Ottoni n. 90 — Rio. Lab. S. Martinho Ltda. Rua Archias Cordeiro 550-A Tel. 29-3908

RESOLVIDO O CASO DAS CARNES VERDES EM NICTHEROY

Em sentença que hontem assignou, o juiz da 2ª Vara dos Feitos da Fazenda, de Nictheroy, poz termo á questão que vinha impedindo o barateamento do preço da carne naquella capital.

A Companhia Matadouro tinha obtido um interdicto graças ao qual lhe ficou assegurado o privilegio da matança na cidade, ferindo, desse modo, o interesse geral.

A Prefeitura, em tempo opportuno, contestando a acção, havia apresentado embargos.

Uma serie de chicanas impediu que, até agora, fosse afinal julgada a contestação da Prefeitura, o que, hontem, finalmente, foi feito, resultando dahi ser cassado o mandado prohibitorio que impedia a fiscalização da Prefeitura sobre o serviço da matança e creava a situação de monopolio.

A sentença do juiz annulla "abinicio", o processo, por impropriedade da acção, declarando que o interdicto não é meio idoneo para protecção de interesses pessoaes.

Nestas condições, restabelecida a matança livre, Nictheroy, agora, terá carne boa e barata.

15.° sorteio da General Electric

Aspecto tirado por occasião do 15° Sorteio da General Electric

Em presença de um fiscal do governo e de varios assistentes, realizou-se no dia 1.º do corrente o 15º Sorteio da General Electric, em sua nova loja, á Avenida Almirante Barroso n. 81, edificio Andorinha, tendo sido premiadas as seguintes pessoas:

1.º logar — Sr. Adolpho Teixeira, residente á Avenida João Pessôa n. 285, em Nilopolis, possuidor do coupon n. 0258 correspondente á duplicata R-3834|5475, que teve como premio a quitação das duplicatas a serem pagas, referentes á compra de um magnifico Radio G. E.

Receberam o 2.º e 3.º premios os srs. Mario Faria Araujo, residente á rua Souza Neves n. 6, possuidor do coupon n. 1607 e Adalberto Rezende, residente á Avenida Automovel Club n. 1053, portador do coupon n. 0547.

ABERTAS AS INSCRIPÇÕES PARA AS ESCOLAS DE APRENDIZES MARINHEIROS

Estão abertas até 31 do mez corrente as inscripções para a matricula nas Escolas de Aprendizes de Marinheiros. Os candidatos que deverão ter entre 15 annos completos e 18 incompletos poderão receber instrucções na directoria do Ensino Naval, no Ministerio da Marinha, 5º andar, das 10 horas e 30 minutos ás 16 horas e 30 minutos.

BRINS

CASIMIRAS — AVIAMENTOS

Ultimos padrões e preços

20. Largo do Rosario. 20

(Antigo Largo da Sé)

Baleado casualmente um capitão do Exercito

Apresentando um ferimento produzido por projectil de arma de fogo, no hypocondrio esquerdo, foi soccorrido hontem pela manhã no Posto Central de Assistencia e depois internado no Hospital de Prompto Soccorro, o capitão do Exercito Orlando Cardoso, de 44 annos de idade, residente á rua Itabayana n. 46, no Grajahu'. Fora victima de lamentavel accidente em sua residencia. Quando examinava uma arma automatica, esta disparou e a bala foi attingil-o naquelle local. O estado do capitão Orlando não apresenta gravidade.

Suicidios por agua fervente, em Nictheroy

Maria do Carmo Barbosa, branca, com 17 annos de idade, solteira, residente á rua São João, n. 61, e Anna Luz, parda, com 13 annos de idade, filha de Arthur Luz, moradora na mesma casa, Prompto Soccorro de Nictheroy, a primeira apresentando queimaduras de 1.º e 2.º gráos, generalizadas e a segunda de 1.º e 2.º gráos na perna esquerda, por terem ambas sido attingidas por agua fervente na cosinha da casa onde residem.

A VIDA ASSIM E' MELHOR

FIQUE RICO

200 contos

HOJE

LOTERIA FEDERAL

Despertando o interesse pelas questões publicas

Um concurso de monographias instituido pelo D. A. S. P.

Foi publicado, no "Diario Official" de 1 do corrente, o edital de abertura do concurso de monographias sobre questões relativas á Administração Publica.

As inscripções deverão ser feitas na Divisão de Selecção e Aperfeiçoamento do D. A. S. P., installada no andar terreo do Palacio Tiradentes.

Consistem ellas na entrega ao secretario do concurso, contra recibo, de monographia inedita, sobre os seguintes assumptos: 1) Assistencia Social aos servidores do Estado; 2) Racionalização de methodos e normas de trabalho; 3) Padronização e abastecimento do material para as repartições. Poderão inscrever-se funccionarios e extranumerarios. Os concorrentes deverão apresentar seus trabalhos em quatro vias, impressos, dactylographados ou mimiographados e assignados com pseudonymo, e acompanhados de um enveloppe fechado, contendo cedula de que constem o pseudonymo do concorrente, seu verdadeiro nome, o cargo ou a funcção que desempenha e a repartição em que trabalha. Na capa dos exemplares deverá constar o assumpto a que se referem as monographias.

As inscripções ficarão abertas a partir da data da primeira publicação do Edital e se encerrarão a 30 de novembro do corrente anno.

As demais exigencias do edital são as seguintes: as monographias deverão constar, no minimo, de 30 paginas, com espaço dois e margem de 1|5 de papel, formato almaço, ou equivalente, quando impressas. Correspondente a cada um dos assumptos das monographias haverá um premio de 8 contos e um de 2 contos que serão conferidos, respectivamente, aos autores das monographias classificadas em 1.º e 2.º logares. As bancas julgadoras, conforme o valor dos trabalhos, poderão conferir somente o premio de 8 contos ou de 2 contos, ou não attribuir recompensa. Os trabalhos premiados serão publicados pelo Departamento Administrativo do Serviço Publico e constituirão propriedade do Governo. Em caso algum serão restituidos os exemplares das monographias submettidas ao concurso. O presidente do D. A. S. P., na vespera do encerramento das inscripções, designará, para julgamento dos trabalhos apresentados, bancas de 3 membros, funccionarios ou não. Haverá uma banca julgadora para cada genero de monographias, sendo os seus membros pessoas de notorios conhecimentos especializados, com faculdade de elegerem entre elles seu presidente. Constituidas as "bancas", a cada um dos seus membros será distribuido um exemplar das monographias apresentadas, e os trabalhos serão julgados no prazo de 10 dias, justificando-se por escripto a classificação dos mesmos. Depois desta, proceder-se-á a identificação das monographias, em sessão publica.

Quaesquer outras informações sobre o assumpto poderão ser obtidas, por escripto ou pessoalmente, com o secretario do concurso, em hora de expediente, no Palacio Tiradentes.

Para quem sabe viver, uma boa dose de bom humor vale por tudo!

POST CARD

GINGER ROGERS
DOUGLAS FAIRBANKS Jr.
em
O MUNDO SE DIVERTE
(HAVING WONDERFUL TIME)

Peggy Conklin, Lucille Ball, Lee Bowman, Richard (Red) Skelton, Ann Miller, Donald Meek

RKO RADIO PICTURES

SEGUNDA FEIRA ODEON

REX
2ª FEIRA
ART
apresenta
Napoles
DE OUTROS TEMPOS
com
VITTORIO DE SICA e MARIA DENIS
— Entre o amor e a arte seu coração vacillou, mas, afinal, decidiu-se pela ultima ..
A VOZ DE GIGLI EM INNUMERAS CANÇÕES!

O "Maracatú" da ilha das Cobras

Os Fuzileiros Navaes homenagearão, hoje, os sargentos das nossas corporações militares

Como vem acontecendo, semanalmente, realiza-se, hoje, á noite, o interessante espectaculo litero-musical do Corpo de Fuzileiros Navaes, que será dedicado aos sargentos de todas as nossas corporações militares: Marinha, Exercito, Bombeiros e Policia. Os Fuzileiros Navaes organizaram para hoje variado programma, constando de inicio um discurso que será proferido pelo sargento David, em saudação aos camaradas presentes.

MATOU UM HOMEM EM PORTUGAL

O CRIMINOSO FOI PRESO NESTA CAPITAL

Ha tempos, a policia de Portugal solicitou das autoridades desta capital, a prisão do individuo Ignacio de Freitas, que após assassinar um desafecto naquelle paiz, na provincia de Ribeirinha do Monte, fugira para o Brasil, tendo se homiziado no Estado de São Paulo.

Encaminhado o caso á Secção de Segurança Pessoal foi encarregado da captura do criminoso o investigador Alipio.

Depois de acuradas investigações, aquelle policial conseguiu localizar o assassino, effectuando a sua prisão nesta capital, no momento em que se preparava para tomar um trem com destino ao interior.

Conduzido á Policia Central, Ignacio foi trancafiado no xadrez, onde ficará á disposição das autoridades portuguezas.

LINHOS
IRLANDEZES
PARA TERNOS DESDE 10$
Metro de Ouro
VARIEDADE UNICA
159 — RUA ROSARIO — 159

CORREIO AEREO

Communica-nos a Air France, que o seu avião postal procedente do norte do Brasil, Africa, Europa e Asia, passou, hontem, ás 14.40 horas, nesta cidade, deixando grande quantidade de correspondencia aerea e encommendas.

O mesmo avião trouxe, ainda, regular quantidade de malas aereas destinadas ao Paraguay, para serem transportadas pelo correio militar, que partiu, hoje, de São Paulo, com destino á Assumpção.

As malas desta cidade foram entregues á 9ª secção dos Correios, hontem, ás 16.20 horas.

1939
DKW
JÁ CHEGARAM
OS MODELOS
1939
FAÇAM UMA
EXPERIENCIA
AUTO UNION
AUTO UNION BRASIL LTDA.
Rua Riachuelo 169
COMMERCIAL METROPOLITANA S. A.
Rua 13 de Maio 23

Em manobras o encouraçado "Minas Geraes"

Com destino ao sul, deixou, hontem, a Guanabara o encouraçado "Minas Geraes", que sob o commando do capitão de Mar e Guerra Rodolpho Fróes da Fonseca vae realizar, nas immediações da ilha Grande, varias manobras, após ter passado por algumas reformas nos estaleiros da ilha das Cobras.

A referida unidade de guerra demorar-se-á alguns dias naquella ilha, treinando a sua guarnição e fazendo experiencias com algumas peças novas do machinismo, que passou ultimamente por grandes reparos.

Homenagem do Governo do Perú

Será hospede da nação peruana durante a reunião do Comité dos Peritos em Lima — Communicações officiaes do embaixador do Perú, sr. Jorge Prado

Por motivo da ida ao Perú do Sr. Dr. Afranio de Mello Franco, como Presidente da Commissão de Peritos, que se reunirá, em Novembro, em Lima, o Governo desse paiz resolveu prestar-lhe homenagem especial, considerando-o como hospede de Honra da Nação, em reconhecimento particular á sua actuação nas negociações do caso de Leticia. O embaixador do Perú Dr. Jorge Prado, communicou a resolução de seu Governo ao Ministro das Relações Exteriores e ao proprio Dr. Mello Franco, que responderam agradecendo essa distincção, ressaltando o Embaixador Mello Franco que a recebe com profundo reconhecimento, como homenagem prestada ao Brasil, que resguarda com carinho a tradição secular de sua amizade ao Perú.

UMA FESTA MARIANNA EM JACAREPAGUÁ

Presidirá a ceremonia o reverendissimo sr. nuncio apostolico

Realiza-se no sabbado proximo, no Instituto S. Luiz, em Jacarépaguá, a installação da Congregação Mariana fundada naquelle educandario dos Irmãos das Escolas Christãs.

Para a solemnidade, que terá a assistencia do exmo. rev. D. Aloisio Masell, nuncio apostolico, foi organizado o seguinte programma:

A's 7 horas, missa da capellania e benção das lindas imagens de Nossa Senhora e de São José. A's 8 horas, missa. Communhão geral dos Congregados Marianos, sendo officiante D. Bento Aloisio Masell, nuncio apostolico. A's 9,30 horas, sessão solemne para a inauguração da Congregação de São João Baptista de La Sale, santo patrono do Instituto São Luiz. A's 10 horas, grande desfile das sociedades marianas da archidiocese, antecedida por banda de musica da Escola 15 de Novembro, gentilmente cedida por seu director. A's 15 horas haverá benção solemne. Serão oradores na ceremonia de inauguração o sr. Carlos Rossi, presidente da novel Congregação; o engenheirando Antonio Barcellos, orador official do acto; o dr. C. Pauperio, da Confederação Mariana e por ultimo encerrando-a, o padre Melquiades de Mello, o inspirador do movimento mariano da mocidade masculina. O revmo. padre Cesar Dainese, director da Federação Mariana, e outros congregados das diversas parochias estarão presentes.

Os homens eram pequenos bonecos em suas mãos!
KING KONG
RKO RADIO
com
FAY WRAY
ROBERT ARMSTRONG
BRUCE CABOT
•
Improprio até 10 annos
SEGUNDA FEIRA
ALHAMBRA

LIVRARIA ALVES Livros collegiaes e academicos. Rua do Ouvidor n.º 166

CHICO VIRAMUNDO — *A famosa patrulha de marfim*

Outras aventuras de Chico Viramundo (Tim e Tok) são publicadas, em côres, pelo "Supplemento Juvenil", ás terças-feiras.

Por Lyman Young

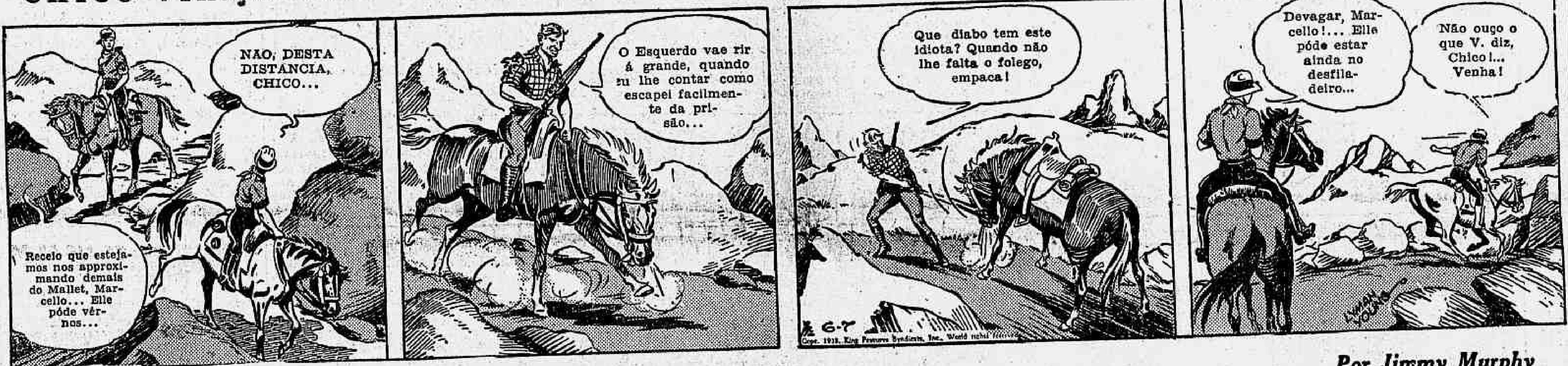
NÃO, DESTA DISTANCIA, CHICO...
Receio que estejamos nos approximando demais do Mallet, Marcello... Elle póde vêr-nos...
O Esquerdo vae rir á grande, quando eu lhe contar como escapei facilmente da prisão...
Que diabo tem este idiota? Quando não lhe falta o folego, empaca!
Devagar, Marcello!... Elle póde estar ainda no desfiladeiro...
Não ouço o que V. diz, Chico!... Venha!
6-7
LYMAN YOUNG

Copr. 1938, King Features Syndicate, Inc., World rights reserved

PEQUENAS TRAGEDIAS CONJUGAES

Por Jimmy Murphy

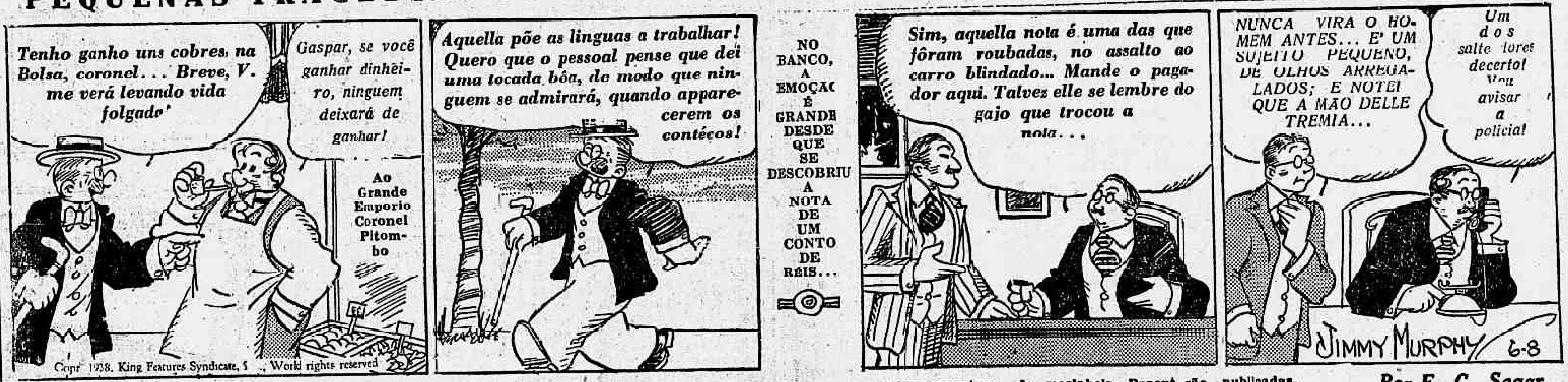
Tenho ganho uns cobres na Bolsa, coronel... Breve, V. me verá levando vida folgada!
Gaspar, se você ganhar dinheiro, ninguem deixará de ganhar!
Ao Grande Emporio Coronel Pitombo
Aquella põe as linguas a trabalhar! Quero que o pessoal pense que dei uma tocada bôa, de modo que ninguem se admirará, quando apparecerem os contécos!
NO BANCO, A EMOÇÃO É GRANDE DESDE QUE SE DESCOBRIU A NOTA DE UM CONTO DE RÉIS...
Sim, aquella nota é uma das que fôram roubadas, no assalto ao carro blindado... Mande o pagador aqui. Talvez elle se lembre do gajo que trocou a nota...
NUNCA VIRA O HOMEM ANTES... E' UM SUJEITO PEQUENO, DE OLHOS ARREGALADOS; E NOTEI QUE A MÃO DELLE TREMIA...
Um dos salteadores decerto! Vou avisar a policia!
JIMMY MURPHY 6-8

Copr. 1938, King Features Syndicate, Inc., World rights reserved

O MARINHEIRO POPEYE — O mysterio do Xipe

Outras aventuras do marinheiro Popeyé são publicadas, em côres, pelo "Supplemento Juvenil", aos sabbados.

Por E. C. Segar

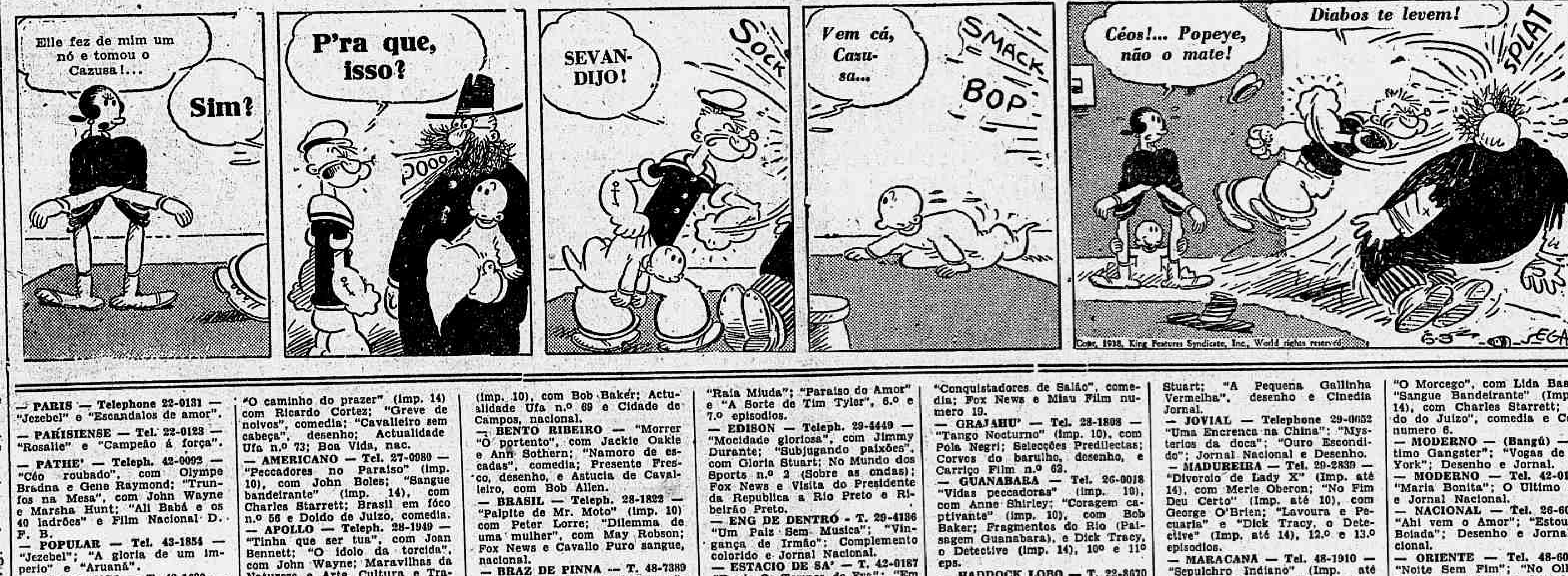
Elle fez de mim um nó e tomou o Cazusa!...
Sim?
P'ra que, isso?
POOO
SEVANDIJO!
SOCK
Vem cá, Cazusa...
SMACK
BOP
Céos!... Popeye, não o mate!
Diabos te levem!
SPLAT
SEGAR

Copr. 1938, King Features Syndicate, Inc., World rights reserved

PROGRAMMAS DE HOJE

THEATROS

— **MUNICIPAL** — Tel. 22-2885 — Fechado.

— **JOÃO CAETANO** — Tel. 22-2712 Fechado.

— **GLORIA** — Teleph. 42-0097 — Companhia Roulien. — A's 20 e 22 horas. — "A côr dos teus olhos".

— **CARLOS GOMES** — T. 22-7581 Companhia de Revista Alda Garrido. — A's 20 e 22 horas. — "E' p'ra nós".

— **RECREIO** — Tel. 22-8164 — Companhia de Operetas e Revistas do Theatro Variedades, de Lisboa. — A's 20 e 22 horas. — "João Ninguem".

— **RIVAL** — Teleph. 22-2721 — Companhia de Variedades. — A's 20 e 22 horas — "Que tal ?"

CASINOS

— **ATLANTICO** — Tel. 27-8805 — Dormonde Brothers — comicos inglezes. Deva-Dassy — da Opera Comica de Paris. Trio-Maiio — dansarinos exoticos. Lollini — tenor napolitano. Dancing Dolls — bailarinas fantasistas. Puppesy — acrobatas. Trio-Ray — Dansas acrobaticas. Les Soeurs Boyer — bailarinas parisienses. Ballet Fraday — corpo de bailados.

— **URCA** — Telephone 26-5550 — Preludio — Fernando Alvarez e Linda Baptista. — Urca Ballet. Pills et Tabet. Grosvenor Girls.

CINEMAS

CINELANDIA

— **ALHAMBRA** — Tel. 42-0157 — "Rainha do Scala", com Margherita Carosio e Galliano Masini.

— **BROADWAY** — Tel. 22-6788 — "No limiar do crime", com Gale Page e Humphrey Bogart.

— **IMPERIO** — Tel. 42-0063 — "A volta do Rouxinol", com Grace Moore e Melvyn Douglas.

— **METRO** — Teleph. 22-6490 — "A volta de Arsenio Lupin", com Melvyn Douglas, Virgina Bruce e Warren William.

— **ODEON** — Teleph. 42-0053 — "Ceia no Ritz", com Paul Lukas e Annabella.

— **PALACIO** — Teleph. 42-0020 — "Adeus para sempre", com Barbara Stanwick, Herbert Marshall, e Binnie Barnes.

— **PATHE' PALACE** — T. 42-0034 "Receita de Amor", com Kent Taylor, Wendy Barrie e Mischa Auer; "Os invenciveis", com Gene Autry e Mont Blue; A Voz do Mundo e Film Nacional D. F. B.

— **PLAZA** — Teleph. 22-1097 — "Casamento Prohibido", com Sylvia Sidney e George Raft.

— **REX** — Telephone 42-0100 — "Penitenciaria", com Jean Parker e John Howard.

CENTRO

— **CENTENARIO** — T. 43-5026 — "Mocidade gloriosa", com Jimmy Durante; "Estrellinha do barulho", com Léo Carrilo; Fox News; No Mundo dos Sports n.º 3 (Amigos do perigo) e Aurora Film n.º 8.

— **ELDORADO** — Tel. 42-0082 — "Caipiras da Fuzarca", com Irmãos Ritz; "Perdendo ganhamos" com Jane Withers; O Pequeno Pollegar, desenho; Fox News e Fazenda São José.

— **FLORIANO** — Tel. 43-3881 — "Sepulchro indiano" (imp. 10), com La Jana; "Astros em desfile", com Frances Langford; Campos Recebe o Presidente da Republica e "O fantasma do ar", (imp. 14). 4º e 5º eps. (matinée).

— **GUARANY** — Teleph. 22-0435 "Artistas e Modelos"; "Amar não é sopa" e Actualidades Rossi Rex n.º 28.

— **IDEAL** — Teleph. 42-0085 — "O prazer de viver", com Irene Dunne; "A voz do Hawai", com Bobby Breen; Cinedia Jornal e O fantasma do Ar, (imp. 14), 8º e 9º eps.

— **IRIS** — Telephone 42-0047 — "No Velho Chicago", com Alice Faye; "Trovadores da Justiça", (imp. 10), com Charles Starrett; João Pé de Feijão, desenho; Noticias n.º 5 e Flash Gordon no Planeta Marte, 5º e 6º eps.

— **LAPA** — Telephone 22-2543 — "O cerco de Hollywood"; "Alma de Apache" (imp. até 18 annos) e Dick Tracy, o Detective, 1.º eps.

— **MEM DE SA'** — Tel. 42-0140 "Rua dos prazeres", com Léo Carrilo; "Um amor para dois", com Wynne Gibson; Actualidade Ufa n.º 68 e Excursão a Itapiruna.

— **METROPOLE** — Tel. 22-8280 "Mysterios da India" (imp. 14) com La Jana; "Um susto e uma corrida", com Joe Penner; No Mundo dos Sports n.º 4 (Futuros generaes); Cinedia Jornal e O Fantasma do Ar (imp. 10) 10º e 11º eps.

— **OPERA** — Teleph. 22-5403 — "Robin Hood", com Olivia de Havilland e Errol Flynn.

— **PARIS** — Telephone 22-0131 — "Jezebel" e "Escandalos de amor".

— **PARISIENSE** — Tel. 22-0123 — "Rosalie" e "Campeão á força".

— **PATHE'** — Teleph. 42-0093 — "Céo roubado", com Olympe Bradna e Gene Raymond; "Trunfos na Mesa", com John Wayne e Marsha Hunt; "Ali Babá e os 40 ladrões" e Film Nacional D. F. B.

— **POPULAR** — Tel. 43-1854 — "Jezebel"; "A gloria de um imperio" e "Aruanã".

— **RIO BRANCO** — T. 43-1639 — "Os tres magos da Alegria; "A Revolução de maio" e "Dick Tracy, o detective", 1.º eps.

— **S. JOSE'** — Teleph. 42-0502 — "Raptado", com Warner Baxter; "Canadá Pittoresco"; Fox News e Noticias n.º 6.

BAIRROS

— **ALPHA** — Teleph. 29-8215 — "A Cidade do Peccado" e "Roda da Fortuna".

— **AMERICA** — Tel. 48-0047 — "O caminho do prazer" (imp. 14) com Ricardo Cortez; "Greve de noivos", comedia; "Cavalleiro sem cabeça", desenho; Actualidade Ufa n.º 73; Boa Vida, nac.

— **AMERICANO** — Tel. 27-0080 — "Peccadores no Paraiso" (imp. 10), com John Boles; "Sangue bandeirante" (imp. 14), com Charles Starrett; Brasil em fóco n.º 56 e Doido de Juizo, comedia.

— **APOLLO** — Teleph. 28-1949 — "Tinha que ser tua", com Joan Bennett; "O idolo da torcida", com John Wayne; Maravilhas da Natureza e Arte, Cultura e Tradições n.º 18.

— **AVENIDA** — Tel. 28-1010 — "La Habanera", com Zarah Leander; "Club dos Solteirões", com Jane Whiters; Actualidade Ufa n.º 72 e Miau Film n.º 20.

— **BANDEIRA** — Tel. 28-7575 — "Madame X"; "Heroes da Fronteira"; Jornal Nacional e Desenho.

— **BEIJA-FLOR** — T. 29-8174 — "O prazer de viver", com Irene Dunne; "Coragem Captivante" (imp. 10), com Bob Baker; Actualidade Ufa n.º 69 e Cidade de Campos, nacional.

— **BENTO RIBEIRO** — "Morrer "O portento", com Jackie Oakie e Ann Sothern; "Namoro de escadas", comedia; Presente Fresco, desenho, e Astucia de Cavalleiro, com Bob Allen.

— **BRASIL** — Teleph. 28-1822 — "Palpite de Mr. Moto" (imp. 10) com Peter Lorre; "Dilemma de uma mulher", com May Robson; Fox News e Cavallo Puro sangue, nacional.

— **BRAZ DE PINNA** — T. 48-7389 "Ciumes"; "Caixa do Thesouro"; Cinedia Jornal e Vasos Falsos, desenho.

— **CATUMBY** — Tel. 22-5661 — "Club dos Solteirões"; "Segunda Lua de Mel" (Imp. até 18), e Cine Cruzeiro n.º 26.

— **CAVALCANTE** — Tel. 29-8038 "O Amor Nasceu do Odio"; "Redemoinho de 1938"; "Liga dos Ameaçados"; Desenho e Jornal Nacional.

— **D. PEDRO** — Tel. 43-6154 — "Raia Miuda"; "Paraiso do Amor" e "A Sorte de Tim Tyler", 6 e 7.º episodios.

— **EDISON** — Teleph. 29-4449 — "Mocidade gloriosa", com Jimmy Durante; "Subjugando paixões", com Gloria Stuart; No Mundo dos Sports n.º 2 (Sobre as ondas); Fox News e Visita do Presidente da Republica a Rio Preto e Ribeirão Preto.

— **ENG DE DENTRO** - T. 29-4186 "Um Paiz Sem Musica"; "Vingança de Irmão": Complemento colorido e Jornal Nacional.

— **ESTACIO DE SA'** — T. 42-0187 "Desde Os Tempos de Eva"; "Em Pé de Guerra"; "Propheta Por Accaso"; "Ameaça das Selvas", 2.º e 3.º eps. e Desenho.

— **FLORESTA** — Tel. 26-6257 — "Uma intriga na China", com Griffith Jones e Adrienne Renn e "Redemoinho de 1938", com Bert Lahr, Alice Brady e Joy Hodges.

— **FLUMINENSE** — Tel. 28-1404 "Palpite de Mr. Moto" (Imp. até 10), com Peter Lorre; "Segue Teu Coração", com Marion Falley; "Conquistadores de Salão", comedia; Fox News e Miau Film numero 19.

— **GRAJAHU'** — Tel. 28-1808 — "Tango Nocturno" (imp. 10), com Pola Negri; Selecções Predilectas; Corvos do barulho, desenho, e Carriço Film n.º 62.

— **GUANABARA** — Tel. 26-0018 "Vidas peccadoras" (imp. 10), com Anne Shirley; "Coragem captivante" (imp. 10), com Bob Baker; Fragmentos do Rio (Paisagem Guanabara), e Dick Tracy, o Detective (imp. 14), 10º e 11º eps.

— **HADDOCK LOBO** — T. 22-8670 "O Homem do Guarda-Chuva" e "Dinheiro Demais".

— **HELIOS** — Teleph. 48-0008 — "A Ante Sala da Morte" (Imp. até 10), com Ralph Bellamy; "Diabo á Solta" (Imp. até 14), com Dolores del Rio; "Ouvindo estrellas" e Cinedia Jornal.

— **IPANEMA** — Teleph. 27-0935 "O Caminho do Prazer" (Imp. até 14), com Ricardo Cortez; "Subjugando Paixões", com Gloria Stuart; "A Pequena Gallinha Vermelha", desenho e Cinedia Jornal.

— **JOVIAL** — Telephone 29-0032 — "Uma Encrenca na China"; "Mysterios da doca"; "Ouro Escondido"; Jornal Nacional e Desenho.

— **MADUREIRA** — Tel. 29-2839 — "Divorcio de Lady X" (Imp. até 14), com Merle Oberon; "No Fim Deu Certo" (Imp. até 10), com George O'Brien; "Lavoura e Pecuaria" e "Dick Tracy, o Detective" (Imp. até 14), 12.º e 13.º episodios.

— **MARACANÃ** — Tel. 48-1910 — "Sepulchro Indiano" (Imp. até 10), com La Jana; "No Fim Deu Certo" (Imp. até 10), com George O'Brien; Actualidade Ufa n.º 71 e 7.ª Exposição Nacional.

— **MASCOTTE** — Tel. 29-0411 — "Robin Hood", com Errol Flynn e Olivia de Havilland.

— **MEYER** — Teleph. 29-1222 — "A Baroneza e O Mordomo"; "Sonho de Moça" e Cidade de Carangola.

— **MODELO** — Teleph. 29-1578 "O Morcego", com Lida Baarova; "Sangue Bandeirante" (Imp. até 14), com Charles Starrett; "Doido do Juizo", comedia e Central numero 6.

— **MODERNO** — (Bangú) — "Ultimo Gangster"; "Vogas de Nova York"; Desenho e Jornal.

— **MODERNO** — Tel. 42-0107 — "Maria Bonita"; O Ultimo Adeus e Jornal Nacional.

— **NACIONAL** — Tel. 26-6072 — "Ahi vem o Amor"; "Estouro da Boiada"; Desenho e Jornal Nacional.

— **ORIENTE** — Tel. 48-6010 — "Noite Sem Fim"; "No Olho da Rua" (comedia) e Jornal Nacional.

— **PARC BRASIL** — Tel. 28-7394 "Nas Aguas do Culpado" e Jornal Nacional.

— **PARA TODOS** — Tel. 29-4963 "Coração Manda", com Jean Parker e "O Seresteiro", com Gene Autry.

— **PARAISO** — Tel. 48-6060 — "Necessidade Obriga"; "Levada da Breca" e Jornal Nacional.

— **PENHA** — Teleph. 48-6066 — "Delirio da Verdade"; "Escoteiros Heroicos", 9.º e 10.º eps. e Jornal Nacional.

— **PIEDADE** — Tel. 29-4939 — "Vidas Peccadoras" (Imp. até 10), com Anne Shirley; "A Criadinha", com Joan Fontaine; "Idyllio Montanhez", desenho e Nossa Senhora da Apparecida.

— **PIRAJA'** — Teleph. 27-0958 — "Nada é Sagrado", com Fredric March; "Fox News"; "Chrispin Cow Boy" e "Festa na Escola Naval".

— **POLYTHEAMA** — Tel. 25-1143 "A Princeza e o Galã", com Gladys Swarthout; "A Sombra Assassina" (Imp. até 10), com Charles Guigley; Noticias n.º 4 e "O Fantasma do Ar" (Imp. até 14), 4.º e 5.º episodios.

— **QUINTINO** — Tel. 29-4882 — "Ella e o Principe"; "Domando Hollywood"; "Ouro Escondido" e Jornal Nacional.

— **RAMOS** — Teleph. 48-6094 — "Confessa ou Morre"; "Uma questão de Familia"; "Alguma coisa simples"; "Dick Tracy, o Detective", 8.º e 9.º eps. e Jornal Nacional.

— **REAL** — Teleph. 29-3467 — "Cupido é Moleque Teimoso", com Gary Grant e Irene Dunne; "Menina dos Meus Olhos", com Lew Ayres e Mary Carlisle; Metro e Brasil Jornal.

— **REALENGO** — "O Homem do Povo", com Joseph Calleia; "Vingança de Bulldog Drummond", com John Barrymore; "Ameaça da Selva", 1.º ep.; "Sports Aquaticos" e Film Jornal.

— **ROXY** — Telephone 27-8245 — "Divorcio de Lady X" (Imp. até 14), com Merle Oberon; "Paramount News"; "Malandros Alegres", desenho e Hippismo, nacional.

— **STA. CECILIA** — T. 48-6823 — "A Mal Falada"; "Dick Tracy, o Detective", 10.º e 11.º eps. e Jornal Nacional.

— **S. CHRISTOVÃO** — T. 28-4925 "Aventuras de Marco Polo" (Imp. até 10), com Gary Cooper; "Esquerda da Lei" (Imp. até 14), com Buck Jones e "Turismo e Veraneio", nacional.

— **S. LUIZ** — Teleph. 26-0051 — "Algeria" (Imp. até 14), com Charles Boyer; "Fox News" e Lanterna Magica n.º 30.

— **SMART** — Teleph. 48-0032 — "Astros em Desfile", com Frances Langford; "Tiroteio Infernal", com Tom Tyler; Actualidade Ufa n.º 67 e "Arte, Cultura e Tradições n.º 11".

— **TIJUCA** — Teleph. 48-0034 — "Vingança de Bulldog Drummond" (Imp. até 10), com John Barrymore; "No Mundo dos Espertos" (Imp. até 10), com Roscoe Karn; "Ao Compasso Moderno"; "Filhinho do Papae", desenho com Popeye e Cidade Dynamica (Marilia).

— **VARIETE'** — Tel. 27-6331 — "Amor de Ida e Volta" e "Condemnado á Morte".

— **VELO** — Telephone 28-1874 — "A Sombra Assassina" (Imp. até 10), com Charles Guigley; "Trovadores da Justiça" (Imp. até 10), com Charles Starrett; Fox News; Lanterna Magica n.º 29 e Fantasma do Ar", 2.º e 3.º eps.

— **VILLA ISABEL** — T. 48-0023 "Um susto e uma corrida", com Joe Penner; "23 Horas e Meia de Licença", com James Ellison; "O Circo", desenho; Fox News e Filmando Museus, nacional.

NILOPOLIS

— **IMPERIAL** — "Criminosos do Ar", com Charles Guigley; "Aquella Dama Londrina"; Escola de Aviação Militar, nacional.

NICTHEROY

— **EDEN** — "A Voz do Hawai", com Bobby Breen; "Cruzada Heroica", com Ain Keith; Maravilhas da Natureza e São João Nepomuceno, nacional.

— **IMPERIAL** — "Estrellinha do Barulho", com Léo Carrillo; "Louca por Musica", com Deanna Durbin; Miau Film n.º 21 e "Flash Gordon no Planeta Marte", 1.º e 2.º episodios.

— **ODEON** — "Entre Duas Bandeiras", com Lida Baarova; Fox News; "Entre as Estrellas", desenho e Victoria Regia, nacional.

PETROPOLIS

— **GLORIA** — "Casaremos Amanhã", com Victor Mac Laglen; "O Poder da Magia" (Imp. até 10), com Charles Guigley; Festa da Primavera, desenho e Cinedia Jornal.

— **PETROPOLIS** — "Caipiras da Fuzarca", com Irmãos Ritz; "Segue Teu Coração", com Marion

Vargas em Bello Horizonte.

Falley; "Uma Moça na China", desenho e O Presidente Getulio

Diario de Noticias

SEGUNDA SECÇÃO

Quarta-feira, 5 de Outubro de 1938

O irmão do almirante...

Ricardo PINTO

E' um sujeito gordalhudo e resfolegante, que fala com a beiçorra sempre molhada de cuspo, cuspe que chove em perdigotos sobre os circumstantes. Aproveitando velhacamente uma semelhança accidental de nomes, intitula-se, ás vezes, irmão do finado almirante Protogenes Pereira Guimarães, homem que foi modelo de integridade. Foi assim que começou a mystificação, por signal: o nosso enxundioso malandro apresentou-se, um dia, no escriptorio de determinada firma de engenheiros constructores. O almirante Protogenes era, então, ministro da Marinha. E como aquella firma estava executando uma grande obra para a Marinha, houve reboliço, no escriptorio dos engenheiros, quando o continuo entregou o cartão, murmurando: "Está esperando para conversar com um dos senhores". Mandaram-no entrar immediatamente, é claro. E foi attendido, como convinha, pelo chefe da firma. O espertalhão sentou-se, sem ceremonia, e foi dizendo:

— Sou o director de uma revista technica militar e naval. Modestia á parte, a melhor que se publica no paiz. O amigo conhece-a, não?

O engenheiro de certo não conhecia. Todavia, para ser amavel, concordou:

— Sim... sim...

— Pois este é o motivo da minha visita: a minha revista precisa do seu estimulo, sob a forma de publicidade.

E o outro, que estava contendo a curiosidade, desde o primeiro momento, fez, afinal, a pergunta:

— O senhor é parente do almirante Protogenes?

O patife não hesitou, respondendo logo:

— Irmão, meu caro...

Naturalmente, obteve a publicidade solicitada e ficou freguez assiduo. Ficou freguez, igualmente, da mystificação, pois passou a empregal-a como arma decisiva para amollecer as resistencias mais impermeaveis á sua labia unctuosa de velho cavador. Desse dia em deante, enxertou-se voluntariamente na arvore genealogica dos Pereira Guimarães, invocando, sempre, o mano ministro. E os negocios, evidentemente, prosperaram, sabido como era e é grande o prestigio desse nome familiar. O almirante Protogenes morreu sem saber da audaciosa tratantada. E foi bom que não soubesse, pois muito teria soffrido, creatura de escrupulos crespissimos que era. De resto, não sabem, tambem, os parentes que deixou. E esta é a razão por que o pançudo pirata, figura ratona de sexagenario mulherengo, continua a ostentar impunemente a taboleta rendosa de "irmão do almirante Protogenes", quando, embora os nomes sejam semelhantes, jamais se cumprimentaram, sequer. O general Dutra, alarmado com as revelações que tenho feito, acerca da indecorosa exploração das revistécas militares montadas por paisanos despudorados, já mandou proceder a investigações severas. Está disposto até a castigar exemplarmente os tratantes, se ficar provado, como denunciei, e confirmo, aliás, que allegam a falsa qualidade de officiaes do Exercito. Pois o caso que conto hoje é mais edificante ainda. Trata-se de um irmão que o saudoso almirante Protogenes nunca teve nem desejaria ter. Esse individuo, que tem, em pellancas, o que lhe falta em escrupulos, é exactamente um dos pioneiros, se não é o pioneiro mesmo, da desabusada industria que viceja á sombra do prestigio das classes armadas. E de todos é, sem contestação, o mais voraz. O mulherio devasso arranca-lhe do bolso a massaróca, nas orgias nocturnas. O commercio, porém, pagará. Pagará no dia seguinte, quando fôr procurado pelo "capitão Fulano", companheiro do "commandante Beltrano, irmão do almirante Protogenes". E pagará na hora, porque não fiam publicidade.

— Muito bem. Então assigne, aqui, a autorisaçãosinha. E este é o recibo.

— Recibo, como? A publicação ainda não foi feita...

— Habito, amigo. A nossa revista é patrocinada pelo Estado-Maior. Creio que isso é garantia bastante...

— Mas...

— Entretanto, posso consultar o irmão do almirante. Talvez abra uma excepção para o senhor...

— O' por favor, não incommode o commandante, por tão pouco...

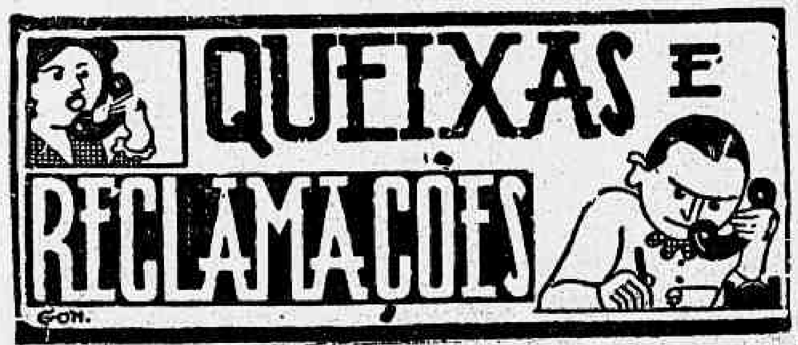

QUEIXAS E RECLAMAÇÕES

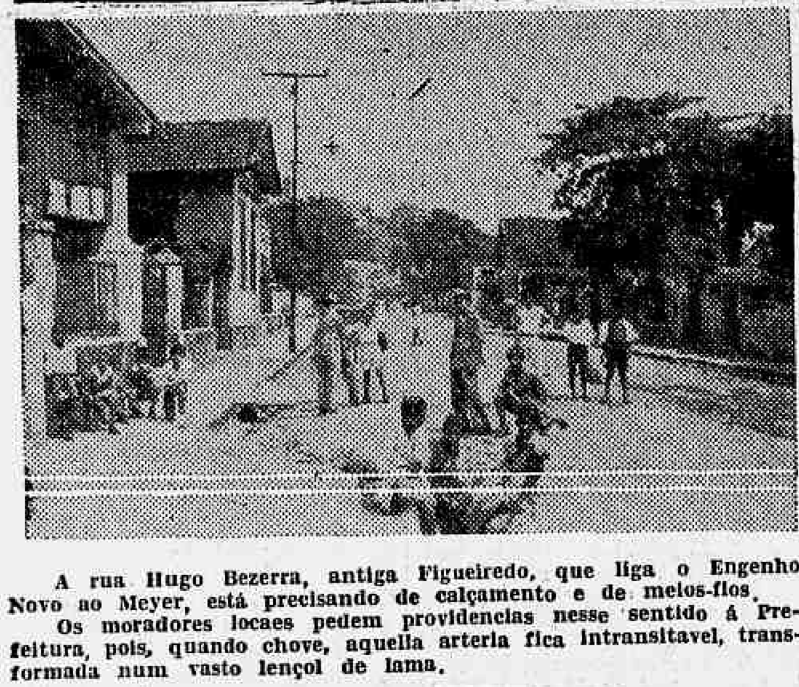

A rua Hugo Bezerra, antiga Figueiredo, que liga o Engenho Novo ao Meyer, está precisando de calçamento e de meios-fios.

Os moradores locaes pedem providencias nesse sentido á Prefeitura, pois, quando chove, aquella arteria fica intransitavel, transformada num vasto lençol de lama.

Com o Departamento Administrativo do Serviço Publico

1433 **O DECRETO N.º 145** — Escrevem-nos: — "O decreto-lei n.º 145 estabeleceu uma situação de amparo para os funccionarios publicos que, exercendo as funcções de escripturarios, estatisticos e continuos, anteriormente á lei n.º 284, tinham o seu accesso assegurado, por promoção, até o final da carreira.

No citado decreto-lei ficou bem definida a preoccupação do governo de considerar valido o direito que assistia aos interessados, que não estavam sujeitos a novos concursos ou provas para as promoções na carreira, salientando, mesmo, que estavam incluidos nessa norma legal os que obtiveram, em lei, dispensa de provas para o accesso aos cargos superiores.

O D. A. S. P., entretanto, elaborou instrucções para a execução do decreto-lei n.º 145 e exigiu provas de selecção, o que importa na derogação da propria substancia do decreto.

Em nota á imprensa, aquelle Departamento diz estarem sendo feitas criticas a respeito do decreto n.º 145. No meu fraco entender, de interessado, julgo que as criticas, se as ha, são atinentes ás instrucções, que contrariam o espirito e a letra da lei.

Espero, pois, uma providencia do D. A. S. P., que reconsiderará o seu acto, alterando as instrucções para fixar nellas sómente o modo como deverá ser feito o provimento, se por nomeação, de accordo com as normas da lei 284, ou se, por promoção, tratando-se, como se trata, de amparar situação anterior".

Com a Central do Brasil

1434 **NÃO HA HYGIENE NEM HORARIO** — Queixam-se varios leitores de que a linha Rio d'Ouro, da Central do Brasil, está apresentando um serviço pessimo, em todos os sentidos. Os trens não obedecem a horario, nem têm a menor hygiene. O policiamento é feito ali de maneira violenta: soldados de cavallaria espancam os passageiros. Vendedores ambulantes expõem doces e frutas á poeira. E além disso tudo, ha ainda a flagrante má vontade dos funccionarios em prestar informações ao publico.

Com a Policia

1435 **FALTA DE POLICIAMENTO** — Os moradores da rua Paraguay, reclamam contra a falta de policiamento naquella via publica. Por esse motivo, a casa de n.º 146, assim como outra casa do Meyer, estão sendo assaltadas e os gatunos ficam na mais completa impunidade.

1436 **REQUERIMENTOS CARISSIMOS** — Varios leitores escrevem-nos pedindo para chamar a attenção de quem de direito para um cidadão que passa os dias num botequim da rua do Lavradio, o qual se diz empregado do Gabinete do Chefe de Policia e tem ordem de cobrar requerimentos de estrangeiros á razão de 150$000 e de brasileiros a 100$000. Os referidos leitores pedem que a policia realize uma syndicancia em torno desse facto, pois varias pessoas já têm sido prejudicadas.

Com a Inspectoria do Trafego

1437 **CONCORRENCIA DESLEAL** — De um leitor recebemos uma reclamação, com vistas á Inspectoria do Trafego, contra a concorrencia desleal que está movendo um proprietario de autos de praça, por signal estrangeiro, contra os seus collegas de profissão. Trata-se do abuso que o referido senhor, de nome David, pratica toda vez que chega um transatlantico e atraca no cáes da praça Mauá. Desrespeitando as ordens da Inspectoria, o sr. David entra no Touring, agencia os passageiros, põe-nos em seus carros, o mesmo fazendo no portão da bagagem. Desta fórma, os outros motoristas ficam prejudicados, uma vez que não se atrevem a desrespeitar a lei.

1438 **O OMNIBUS NÃO PAROU** — Uma leitora telephonou-nos hontem reclamando contra o facto do omnibus n.º 23, da linha "S. Salvador-Rio Comprido" não ter parado na esquina da rua da Assembléa com Avenida, apesar de haver feito signal para isso. E o peor é que estava chovendo a cantaros...

Com os Correios e Telegraphos

1439 **FUNCCIONARIAS MUITO VELHAS** — Recebemos a seguinte reclamação: — "O homem que lhe escreve esta carta reclamação não é nenhum irreverente nem porventura um inimigo da velhice ou das pessoas senectas. Bem ao contrario. Desejo a essas creaturas que tanto viveram conforto e descanso nas derradeiras etapas da vida. Era até capaz, se pudesse, de fundar um asylo para os velhos desvalidos. Mas por isso mesmo que sou assim a minha indignação deante de um proposito affirmado da Directoria dos Telegraphos provendo todas as agencias desta capital, mas, sobretudo a da Avenida, onde o movimento é formidavel, de senhoras sem duvida profundamente respeitaveis, mas cujo logar, de ha muito, devia de ser junto á traquinada dos netinhos ou na paz das sacristias, onde as senhoras maduras estimam preparar as coisas para a definitiva viagem. Conheço, sr. redactor, o sr. João Neiva, que é o superintendente do Telegrapho, por signal um senhor já madurão, mas de rara disposição de espirito e de acção. Parece que elle está julgando todos os velhos pelo seu desempeno. Porque de outro modo não é possivel conceber-se, sobretudo na Agencia da Avenida, a presença de tantas sexagenarias, atrapalhadas sempre com os oculos, o lapis que desappareceu, o troco que não ha, quando não surgem entre ellas proprias pequenos desaguizados com que nada tem a ver o publico.

Peço-lhe, sr. redactor, que faça um appello vehemente á Directoria do Telegrapho, para que aposente com todas as gratificações e vencimentos essas respeitaveis funccionarias, mas com a condição de que ellas abram vaga para gente moça e sacudida.

Além disso, não lhe parece um contrasenso que o Estado Novo só seja servido nas Agencias Telegraphicas, por gente velha?"

Rumorosa diligencia policial

Surprehendidos no seu esconderijo, os jogadores receberam a Policia á bala, prendendo o commissario – Pessoas presas e feridas, após o conflicto

Repetidas denuncias vinham sendo, ha tempos, encaminhadas ás autoridades do 24º districto policial, com referencias a jogos clandestinos que se effectuavam todas as noites na casa 8 da avenida do n. 504 da rua Carolina Machado.

A ultima denuncia foi apresentada cerca das 22 horas de antehontem, e o commisario Espirito Santo, então de serviço, dirigiu-se para lá afim de apurar o que havia de verdade. Chegando á casa, o policial foi attendido por d. Esther Bezerra, esposa de Juvenal Bezerra Monteiro, ambos moradores ali. Interrogada, a dona da casa declarou que seu marido não se encontrava ali, tendo ido para a cidade. Nesse momento, o commissario percebeu ruidos de passos apressados no interior da casa, fazendo-o crer que alguem fugia pelos fundos. Correu para o interior do predio e notou que sobre uma mesa existente na sala havia um pequeno bahu' contendo dinheiro.

Seguiu depois para o quintal, verificando que os fugitivos haviam alcançado os fundos da casa vizinha por uma porta no muro que separa os predios ns. 8 e 6.

O commissario transpoz essa porta, mas nesse momento ouviu uma saraivada de tiros. Tentou resistir, usando seu revólver, mas percebeu que seus adversarios eram em numero elevado. Estes prenderam o commisario, tomando-lhe a arma. O chefe do bando era Juvenal, notando-se entre elles o irmão de Esther, de nome Manoel Soares.

Ao tempo em que se verificou a prisão do commissario pelos contraventores, o 3º delegado auxiliar, sciente já do occorrido, tomou as providencias necessarias, enviando ao local reforços da Policia Militar e da Policia Especial. Ao chegarem esses reforços a avenida, houve novo tiroteio, ficando feridas as seguintes pessoas: Theodoro Pereira de Souza, soldado da Policia Militar, que recebeu uma bala no pé direito; Luiz Octavio do Nascimento, cabo asylado, residente á estrada do Portella n. 234; José Braz de Oliveira, Roberto Santos Lopes e Juvenal Bezerra Monteiro.

Foram presos e autuados em flagrante na delegacia do 24º districto, Roberto dos Santos Lopes e João Braz de Oliveira.

Conforme a policia apurou, Esther era encarregada de vigiar a casa, emquanto os jogadores se empenhavam no seu mister. Era auxiliada pelo cão "Lord", que ladrava á approximação de qualquer pessoa estranha.

Victimas de aggressões em Nictheroy

No Serviço de Prompto Soccorro de Nictheroy foram medicadas hontem as pessoas abaixo, victimas de aggressões:

— Miguel Sardinha, preto, com 31 annos de idade, solteiro, morador á rua Dr. Sardinha, n. 109, que apresentava contusão no ante-braço direito produzido por bengala.

— Noemia Virginia dos Santos, parda, com 32 annos de idade, casada, moradora á rua Riodades n. 281, que apresentava escoriações no cotovello direito produzido por cacete.

Nenhum dos aggredidos queixou-se a policia.

Roubo no Edificio Republica

O cirurgião dentista Francisco Ramos, residente no "Edificio Republica", sito á Avenida Gomes Freire n. 84, apresentou queixa ás autoridades do 6.º districto policial de haver sido roubado em objectos no valor de dois contos de réis.

Disse o lesado que os ladrões, penetrando no seu apartamento com uma chave falsa, carregaram dali um chapéo de chile no valor de 600$000, um par de abotoaduras de ouro e a quantia de um conto de réis em dinheiro.

A queixa foi registrada.

Recolhidos á Penitenciaria de Nictheroy os assassinos do casal Kittover

Procedente de Petropolis foram encaminhados á Penitenciaria de Nictheroy, os réos Orestes Fonseca de Oliveira e Matheus Geraldo, condemnados a 12 annos de prisão, João Fonseca de Oliveira e João Botelho Ramos, condemnados a 30 annos, pelo jury daquella cidade, como autores do assassinio do casal Kittover.

Chegou, pelo Itaquicé, o capitão João Bezerra

O OFFICIAL DA POLICIA DE ALAGÔAS FARÁ CONFERENCIAS E ANNUNCIA A PUBLICAÇÃO DE UM LIVRO SOBRE A MORTE DE LAMPEÃO

Pelo "Itaquicé", chegou, hontem, de Maceió, o capitão João Bezerra da Silva, da Policia do Estado de Alagoas. O referido official foi o commandante da força volante que deu cabo de Lampeão, sua companheira Maria Bonita e mais nove canganceiros, em recente refrega proximo á Fazenda Angicos, naquelle Estado, facto este que teve larga repercussão nesta capital.

O capitão Bezerra passará um mez no Rio. Durante esse tempo, pretende pronunciar conferencias focalizando o drama do cangaço e espera publicar um livro em torno da morte de Lampeão.

Traz aquelle official alguns tropheus que pertenceram ao cangaceiro José Pedro, ex-sub-chefe do grupo de Lampeão, e a Maria Bonita. São objectos de uso dos bandidos, muito bem trabalhados e enfeitados a ouro e pedras preciosas. Entre taes objectos, apprehendidos no combate de Angicos, encontram-se um chapéo de couro, um punhal, um embornal, um par de alpercatas e um trancellim de ouro.

O capitão João Bezerra fará uma visita á Apparecida afim de fazer umas preces em honra a Nossa Senhora do Brasil.

Foi bastante concorrido o desembarque do official da Policia alagoana.

Os chauffeurs do Chile aos seus collegas brasileiros

A solemnidade de hontem na sêde da U. B. C. R. J.

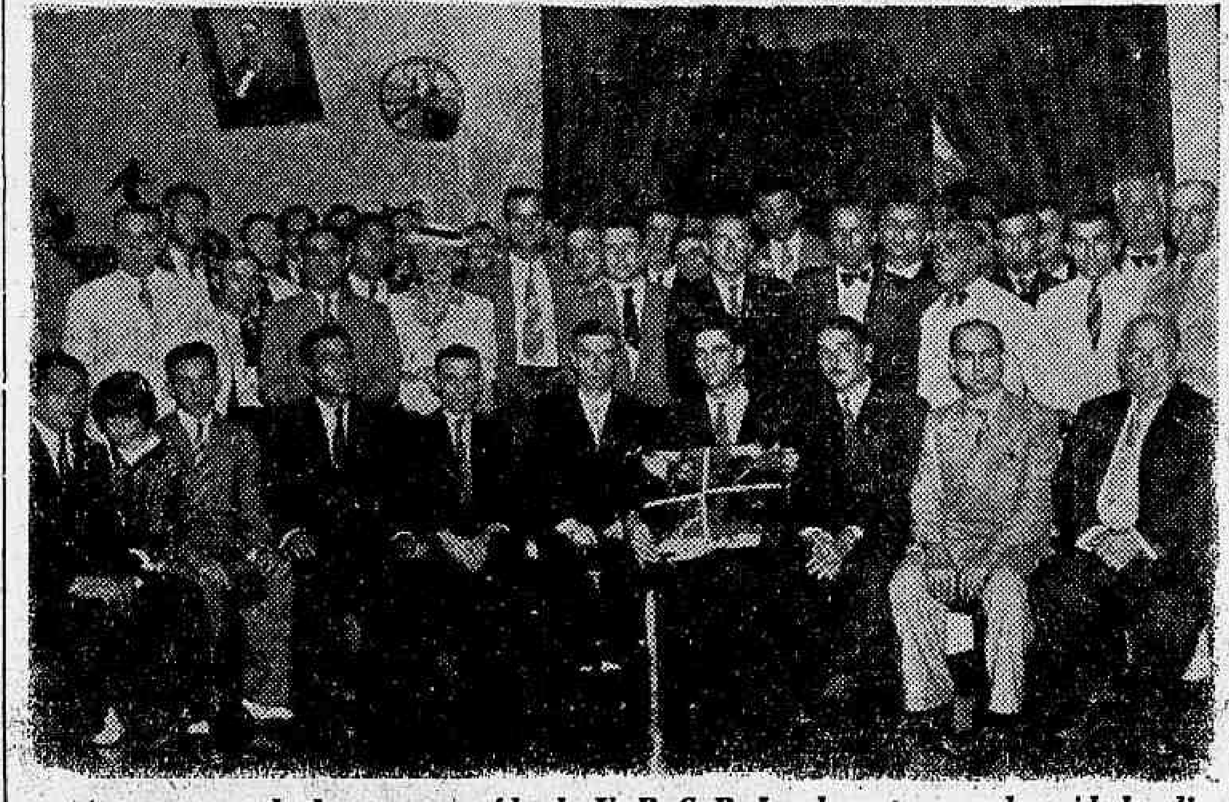

Aspecto tomado hontem na séde da U.B.C.R.J., durante a solemnidade ali realizada

No salão nobre da União Beneficente dos Chauffeurs do Rio de Janeiro realizou-se hontem, ás 20,30 horas, uma sessão solemne para entrega á directoria daquella associação de motoristas, de uma mensagem e um custoso album offerecido pelos seus collegas da Sociedade Manuel Monti, de Santiago do Chile. Foi portador da mensagem o sr. Ribeiro Lessa, secretario da embaixada do Brasil naquelle paiz amigo. Ao acto compareceram numerosos associados e suas familias, bem como representantes da imprensa especialmente convidados.

OS DISCURSOS

De inicio falou o sr. Manoel Menezes Garcia, presidente da União, que proferiu o seguinte discurso:

"Exmo. sr. dr. Ribeiro Lessa — Muito digno secretario da embaixada do Brasil no Chile. — Prezados consocios. Os nossos collegas do Chile nunca perdem a opportunidade de manifestar a sua solidariedade e a sua amizade pelos seus collegas do Brasil. Em 1925 aproveitaram a visita dos edis cariocas e nos enviaram a bandeira do Chile, aquella que ali vedes. Desta vez aproveitaram a viagem de v. excia. para nos enviar uma mensagem de affecto e solidariedade que muito nos sensibilizou. O embaixador do Brasil naquella Republica, o grande brasileiro e amigo dos chauffeurs, dr. Mauricio Nabuco, foi alvo por parte daquelles nossos collegas, de uma grande manifestação de apreço e estima. Possuimos tambem em nosso archivo a reportagem feita, instruida com photographias, demonstrando o que foi a homenagem prestada pelos chauffeurs do Chile ao embaixador do Brasil. A visita de v. excia. muito nos honra e pedimos que ao regressar v. excia. áquelle paiz, seja o portador dos nossos mais sinceros agradecimentos e do abraço fraternal que os collegas do Rio enviam aos chauffeurs do Chile, acceitando tambem v. excia. um sincero abraço e os agradecimentos dos motoristas do Rio de Janeiro".

Em seguida falou o secretario da embaixada do Brasil no Chile, sr. Ribeiro Lessa, dizendo de sua satisfação em estreitar ainda mais os laços de amizade existentes e conservados através de continuas manifestações entre os chauffeurs do Chile e seus collegas brasileiros. Destacando a significação da lembrança enviada pelos socios da Sociedade Manoel Monti, de Santiago do Chile, o orador historiou as conquistas e os beneficios prodigalizados por esse gremio de motoristas e terminou fazendo votos pela prosperidade da União Beneficente dos Chauffeurs do Rio de Janeiro.

UM ALBUM E UMA MENSAGEM

A lembrança enviada pelos chauffeurs do Chile aos seus collegas do Brasil, consta de um rico album com vistas daquelle paiz e aspectos photographicos das recepções tributadas a personalidades brasileiras quando em visita a Santiago do Chile. No frontespicio, em folha de pergaminho, tráz o album a seguinte mensagem de offerecimento:

"A Sociedade de S. M. de Chauffeurs Manuel Monti, de Santiago do Chile, a seus irmão da União Beneficente dos Chauffeurs do Rio de Janeiro. A Sociedade de S. M. de Chauffeurs Manuel Monti representando os chauffeurs do Chile, dedica o presente album em retribuição ao muito precioso e significativo pergaminho, em que nós demonstrámos uma vez mais, essa amizade sincera que já se tornou tradicional entre os dois povos através da historia. Interpretando o verdadeiro carinho e affecto que dedica o povo chileno aos seus irmãos da Grande Republica Brasileira, enviamos este modesto mimo em cujas paginas vão representadas toda a fertilidade de nossas terras e a origem de nossa raça. Saude e Progresso. Emilio Lopez, Presidente; Leonidas Bascourt, Secretario. Santiago do Chile, Dezembro de 1937".

BIGAMO E ESTELLIONATARIO

PRESO, HONTEM, MAIS UM AUDACIOSO ESCROC

Ao 2º delegado auxiliar foi apresentada queixa, ha tempos, contra o individuo Manoel Urbano Ribeiro, accusado de bigania e de estellionato.

Adeantou o queixoso á policia, que Manoel Urbano Ribeiro, apesar de se encontrar viva ainda sua primeira esposa, d. Maria Ribeiro, com quem contrahira matrimonio em Carangola, no Estado de Minas Geraes, casára-se ultimamente com d. Maria da Gloria Rocha, filha do coronel Pio Dutra da Rocha, residente na Ilha do Governador.

Não pararam ahi, no emtanto, as actividades criminosas de Urbano Ribeiro. Não contente de ter enganado duas moças de familia, o bigano ainda praticou outros delictos.

Apoderando-se da escriptura de uma propriedade do seu segundo sogro, Urbano falsificou a assignatura do mesmo e negociou o immovel, conseguindo vendel-o por bom preço. Não satisfeito, ainda, emittiu duas notas promissorias em favor do medico Carlos Roha, tendo em ambas falsificado as assignaturas dos seus avalistas.

Entrando em investigações, as autoridades da 2ª delegacia auxiliar conseguiram, hontem, effectuar a prisão do audacioso individuo, trancafiando-o no xadrez da Policia Central.

Vae ser elle processado pelos crimes de bigamia e estellionato.

Tentou suicidar-se, atirando-se da barca

Na viagem de 13.30 horas de hontem, da barca "Icarahy", verificou-se uma tentativa de suicidio. Pouco depois da embarcação ter sahido do Caes Pharoux, o lavrador Domingos Martins Moreira, de 50 annos de idade, residente em Rocha Miranda, atirou-se ao mar, com o intuito de pôr termo á existencia.

Felizmente passava pelo local uma lancha da "Panair, e os seus tripulantes conseguiram salvar o tresloucado homem, conduzindo-o depois para a Policia Maritima. Apresentava um ferimento na cabeça. As autoridades policiaes providenciaram os soccorros da Assistencia para o lavrador, depois do que retirou-se elle para o seu domicilio.

32
AMANHÃ TEM MAIS...
Pelo BARÃO de ITARARÉ

A humanidade ruminantiza-se...

A novidade vem de S. João Nepomuceno, localidade que, se não falham os nossos vastos conhecimentos de chorographia do Brasil, deve continuar a ser uma localidade de Minas Geraes.

Um doutor, que ali exerce a sua clinica, acaba de descobrir um singular phenomeno teratologico. Trata-se de um conhecido fazendeiro daquelle municipio que possue, nem mais nem menos, dois estomagos, com todas as funcções de um ruminante.

O caso é, realmente, extranho e digno de ser levado ao conhecimento da Sociedade de Medicina, para estudos.

A sciencia medica já verificou casos de individuos com estomago de avestruz, capazes de devorar os mais variados objectos.

Conhecemos outros que têm o estomago tão resistente que são capazes de supportar as mais pesadas offensas, sem se darem por achados, comtanto que possam tirar, com isso, todas as vantagens e proveitos.

Está provado que certos cidadãos têm o estomago de cachorro, do contrario não se atirariam com tanta soffreguidão ao osso.

O caso de S. João Nepomuceno vem demonstrar que o organismo humano tem maravilhosas possibilidades de adaptação.

Um homem com dois estomagos, se fôr intelligente, deve sentir-se avacalhado, por saber que é um ruminante.

Mas não deve desesperar, pois esse phenomeno não é mais do que um signal dos tempos. A terra anda de pernas para o ar.

Neste andar em que vamos, não será de extranhar que, num futuro muito proximo, as vaccas tornem-se carnivoras e os cidadãos do mundo acabem de quatro pés, comendo pasto no campo, se até lá já não houverem casas de pasto...

ROULIEN
TRIUMPHANDO EM
"A CÔR DOS TEUS OLHOS..."
HOJE ÁS 20 E 22 HORAS E AMANHÃ VESPERAL ÁS 16 HORAS NO "GLORIA"

EIL-A DE VOLTA, A ESTRELLINHA N.º 1 NO CORAÇÃO DO MUNDO!!
Shirley Temple em MISS BROADWAY
JIMMY DURANTE
PHYLLIS BROOKS

UM DESLUMBRAMENTO MUSICAL; UMA DELICIA ROMANTICA; E UMA SUPREMA DELICIA!!
20th CENTURY FOX
2ª feira PALACIO

A GRANDE ESTRELLA
MARTHA EGGERTH
ART
A SEGUIR NO SÃO-LUIZ

O Diario nos STUDIOS

Radiophonices...

UM FAVORITO

Eddie Le Baron é um dos artistas de maior relevo da National Broadcasting Company (W3XAL), a grande estação newyorkina de Radio City. Natural do Mexico, tornou-se um favorito do publico americano que não o dispensa á frente da grande orchestra typica de tangos e rhumbas. Além disso, Le Baron é um tenor de qualidades excepcionaes. Como interprete da musica latino-americana, Eddie é considerado um dos melhores, senão o melhor actuando nas "boites" nocturnas da capital yankee e nas emissoras de broadcasting. Suas audições para a America do Sul são constantes pelo microphone daquella poderosa emissora.

EDDIE LE BARON

• • •

A Radio Sociedade Fluminense commemora hoje o seu 3.º anniversario, com o concurso de innumeros artistas do broadcasting carioca pertencentes aos elencos de outras emissoras. Gomes Filho organizou um programma que será irradiado das 12 ás 24 horas ininterruptamente.

Alziro Zarur, chronista e speaker dos mais destacados, resolveu em boa hora acceitar o cargo de locutor de P R F 4. E' um elemento á altura do prestigio daquella emissora. José da Costa Freitas, que foi um dos concorrentes á vaga, ingressará, ao que sabemos, em outra grande estação.

• • •

Ainda a proposito de Zarur: a "enquête" que iniciará a partir do proximo numero no "Fon-Fon" incluirá entre outras as seguintes perguntas, dirigidas aos intellectuaes: Como encara os annuncios radiophonicos? Qual a sua opinião sobre as letras das composições populares? Que pensa do samba como expressão da nossa musica popular? Que é o radio? Muita gente vae ficar entalada para responder a essas coisinhas...

• • •

Sonia Barreto continúa a fazer prodigios para attender aos ouvintes de diversas estações. Só mesmo uma artista de muito talento pode assumir os compromissos que Sonia Barreto tem no broadcasting carioca. Assumir e desempenhar-se brilhantemente.

• • •

Como era de prever, a iniciativa de lançar um programma de imitadores de "astros" está sendo criticada com severidade. E logo a P R H 8, que até agora tanto se esforça para apresentar numeros limpos e interessantes!...

D. M.

PROGRAMMAS PARA HOJE

RADIO CLUB
(P R A 3)

18,30 — Orchestra de Tommy Dorsey. 19 — Jornal falado. 19,15 — Jantar musicado com as orchestras de: Boston Pops, Ilja Livschakoff e Hans Bund. 20 — Hora do Brasil. 21 — Antenogenes Silva e seu accordeon. 21,15 — Commentario internacional. Irmãs Medina. 21,30 — Um minuto de bom humor por Luiz Peixoto, Olga Nobre, Marco Polo, Fernando Niemayer. 21,35 — Elisa Coelho em folklore brasileiro. 21,45 — Irmãs Medina. 22 — Noticias de ultima hora. 22 — Fats Waller e sua orchestra. 22,15 — Programma "Recordando o passado", com Elisa Coelho, Antenogenes Silva e seu conjuncto. 22,45 — Jornal falado de P R A 3 — Boa noite.

RADIO SOCIEDADE FLUMINENSE
(P R E 6)

Programma de anniversario — 12 horas. Abertura e Programma da Juventude do Brasil. 13 ás 14 — Programma Sympathia. 14 ás 16 — Programma variedades Sonoras. 16 ás 16,30 — Programma Sport Fluminense. 16,30 — Programma Arabe. 17 — Desfile das representações do Radio Club Fluminense, Guanabara, Cruzeiro do Sul, Radio Club do Brasil. 18 — Arte e Cultura Fluminense. 18,30 — Melodias celebres. 19 — Collaboração do Programma Hora Marconi. 20 — Hora do Brasil com todos os artistas de P R E 6. 21 ás 22 — Homenagem á Colonia Portugueza de Nictheroy, pela saudação ao embaixador de Portugal, pelo sr. Mario Alves, presidente da P R E 6. Palavras de Mariet Myrian, directora do "Programma Alma da Raça". Palavras do embaixador. Musica brasileira e portugueza com Francisco Alves e Sonia Barreto. Poesia, pelos tres poetas Olegario Marianno, A. J. Pereira da Silva e Adelmar Tavares. 22 ás 24 — Desfile de artistas das estações de radio: Vera Cruz, Jornal do Brasil, Ipanema, Tupy, Educadora, Transmissora, Nacional e Mayrink. 23 — A peça "Uma Anecdota", de Marcellino de Mesquita em 1 acto. Personagens: Maria Camargo, Miguel Camargo e Gomes Filho.

VERA CRUZ
(P R E 2)

De 21 ás 23 — Programma de studio: Trio Vera Cruz, composto dos professores: Yolanda Peixoto, Augusto Monteiro de Souza e Gustavo de Mello. Conjuncto Regional, com Luiz Antonio. Lygia Maria — foxes americanos. Maria Dila — canções. Roussoulières — canções typicas brasileiras. Ernani Barros — canções sentimentaes brasileiras. Rosalvo Giugni — canções italianas. Ronald Lupo — canções romanticas. De 23 ás 24 — Programma Ultima Palavra.

RADIO TRANSMISSORA
(P R E 3)

10 — Brasil popular. 10,30 — Musica portenha. 11 — Melodias brasileiras. 11,30 — Cantores celebres. 12 — Radio Film (chronista Eddie Cordovil). 12,30 - Melodias celebres, 13 ás 14 — Hora da recordação. 16 — Cocktail musical. 17 — Studio com o professor Zé Bacurão. 18 — Studio com Linda Baptista, Albertinho Fortuna, Janir Martins, Edyr Moreira e José Luciano. 19 — Voz do Dono. 19,30 — Palavra Sportiva. 20 — Hora do Brasil. 21 — Programma Portuguez. 22 — Cyro Monteiro, Edy Leal, José Luciano, Regional de Eugenio Martins e Orchestra de salão de P R E 3, sob a direcção de Georges Hering Marsal. 23 — Boa noite de P R E 3.

RADIO CRUZEIRO DO SUL
(P R D 2)

9 — Jornal falado. 10 — Volta ao mundo. 12 — Programma almoço musicado. 13 — Programma portuguez. 13,30 — Radio Mosaico. 17 — Hora da Broadway. 18 — Jantar sonoro. 19 — Sports na batata. 20 — Hora do Brasil. 21 — Hora H... 21,30 — Coisas que incommodam. 22 — Reticencias. 23 — Boa noite.

RADIO TUPY
(P R G 3)

18,30 — Sport por sport. 18,45 — Carmen Miranda. 19 — Marconi-Jornal. 19,10 — Os Anjos do Inferno. 19,25 — Nota internacional. 19,30 — Mara e Waldemar Henrique. 19,45 — Dorival Caymmi. 20 — Hora do Brasil. 21 — Arlequinadas. 21,15 — Anjos do Inferno. 21,30 — Nota do dia. 21,35 — Mara e W. Henrique. 21,50 — Dorival Caymmi. 22,10 — Carmen Barbosa. 22,30 — Solos de pianos por Carolina Cardoso de Menezes. 22,45 — Programma de gravações. 23 — Actualidades sonoras Tupy — Enceramento.

RADIO IPANEMA
(P R H 8)

19 — Programma de studio com os artistas: Jayme Britto, Julio de Oliveira, Milonguita com Tito Soza e José Augusto de Freitas, Orchestra de salão, sob a regencia do maestro Gluckmann, e o Regional P R H 8, sob a direcção de Jacob. 20 — Hora do Brasil. 21 ás 21,30 — Continuação do programma de studio. 21,30 — Programma speaker amador, sob a direcção de Victor Bezerra. 23 — Programma diz isso cantando.

RADIO NACIONAL
(P R E 8)

Studio de 18 ás 24 horas — Orlando Silva, Sonia Barreto, Nabor Dias, Bob Lazy, Ida Mello, Orchestra de Danças, Radamés e a All Stars, Regional de Dante Santoro, Eduardo Patané e a Typica Corrientes, Romeu Ghipsman e a Orchestra de Concertos. 21,30 — A Canção do Dia — escripta e interpretada por Lamartine Babo. 23 — Serenata — o mais lindo programma do radio.

RADIO JORNAL DO BRASIL
(P R F 4)

7,30 — Jornal da manhã. 8 — Hora de Juiz de Fóra. 9 — Programma infantil. 11 — Programma do almoço. 12 — Saudação e Jornal do meio dia. 17,30 — Programma do jantar. 18 — Invocação do Angelus e musica ligeira. 20 — Hora do Brasil. 21 — Programma de studio.

RADIO EDUCADORA
(P R B 7)

10 — Carnet commercial. Programmação luso-brasileira. 12 — Boletim do Mercado de Café. 12,15 ás 13 — Parada musical. 14 — Lunch sonoro. 15,30 — Musica popular portugueza. 18 — Programma variado. Previsão do tempo. 19 — Boletim do Mercado de Café. 19 — Onda do riso, com Chiquinho Salles. 20 — Hora do Brasil. 21 — Programma italo-brasileiro. 23 — Radio Revista, com supplemento musical.

MAYRINK VEIGA
(P R A 9)

18,30 ás 20 — Programma de studio com Carlos Galhardo, Candido Botelho, Roberto Paiva, Nena Robledo, Muraro y su muchachada com José Sierra e Rachel Puccio, Luperce Miranda, "Ella e Elle" com Cordelia Ferreira e Souza Filho, Barbosa Junior. Speaker: Souza Filho. 20 — Hora do Brasil. 21 ás 22,30 — Continuação do programma de studio. 22,30 ás 23 — Bibliotheca do Ar.

DIRECTORIA DE EDUCAÇÃO

A transmissora da Directoria de Educação de Adultos e Diffusão Cultural irradiará, em conjuncto com P R A 2, do Ministerio da Educação, o seguinte programma: 9,30 ás 13 horas: Hora Infantil: Sciencias Naturaes e Hygiene: Commentario dos trabalhos recebidos. 17 — Jornal dos professores: Noticias — Commentarios — Supplemento musical — Primeira parte: Schubert — Symphonia n.º 8 em si menor. Segunda parte: I — Chopin — Polonaise op 40. II — Schubert — Valse sentimentale. III — Beethoven — Sonata Apassionata. IV — Chopin — Balada em fa menor op. 52. V — Wieniawski — Scherzo Tarantelle op. 16. VI — Schubert — Impromptu op. 90 em sol maior. VII — Liszt — Rhapsodie espagnole. VIII — Albeniz — Tango. IX — José Siqueira — Elegia. X — Chopin — Fantaisie impromptu. op. 76. XI — Wagner — Tristão e Isolda. XII — Schumann — Scenas infantis op. 15 ns. 1 a 13. XIII — Sarasate — Gypsy Airs. XIV — Albeniz — Cadiz. XV — Liszt — Ave Maria. 18 ás 19 — Jornal do funccionario municipal. Noticiario administrativo. Informações geraes.

RADIO INCONFIDENCIA
(P R I 3)

7 — Aula de gymnastica. 7,30 — Discos. 8,30 — Hora Educativa. 9 — Discos. 9,15 — Jornal falado, com noticiario social e noticiario religioso. 11 — Jornal falado, com a transmissão de uma chronica litteraria, noticiario completo da capital, interior do Estado, outros pontos do paiz e do exterior. 11,45 — Discos seleccionados 17 — Discos. 18 — Angelus. 18,15 — Hora do fazendeiro. 18,45 — Hora de Hygiene e Saude Publica. 19 — Noticiario sportivo, intercalando-se musica. 19,15 — Jornal falado, com noticiario completo. 19,45 — Discos. 20 — Hora do Brasil. 21 — Programma de studio. 23 — Nota internacional e ultimas informações do dia.

PARIS MONDIAL
(C. O.: 19 m. 83 — 15.130 Kc. — 25 m. 60 — 11.718 Kc.)

0. Musica em discos. 1. Noticiario em francez. Cotações dos productos coloniaes. Cotações da Bolsa. 1.20 Noticiario em hespanhol. 1.35 Noticiario em portuguez. 1.50 Musica em discos. 2.15 Fim da Emissão.

BRITISH BROADCASTING CORPORATION

8,20 — "Cartas na mesa." Troca de idéas sobre as noticias do dia, por pessoas vindas de differentes partes do Imperio Britannico, em inglez. 8,40 — Recital pelo tenor Francis Russell. 9,00 — "Hoodoo Ship!" Historico do navio "Great Eastern" por Neil Tuson. Apresentação de Howard Rose. 9,40 — Noticiario em inglez. 9,45 — SIGNAL HORARIO DE GREENWICH. 10,00 — Big Ben. Recital de Musica para Dois Pianos, por Doris Hardcastle e Denis Murdoch. 10,30 — Big Ben. Noticiario em hespanhol e Notas Semanaes sobre o Mercado da Linhaça. 10,45 — Noticiario em portuguez e Notas Semanaes sobre o Mercado dos Derivados do Algodão. 11,00 — Big Ben. Fim da transmissão.

HIGHLIGHTS OR SHORT-WAVE RADIO PROGRAMS — FROM THE UNITED STATES

— 7:45 p.m. — A. Zalamea, News in Spanish (SA) — New York W2XE — 11,830 — 25.3.

— 8:00 p.m. — Portuguese Period (SA) — New York W3XAL — 17,780 — 16.8.

— 8:30 p.m. — Paul Whiteman's Orchestra — Philadelphia W3XAU — 6,060 — 49.5.

— 10:00 p.m. — Kay Kyser's Musical Klass and Dance — Hollywood (*) — Schenectady W2XAF — 9,530 — 31.4.

— 10:00 p.m. — English Period (SA) — New York W3XAL — 6,100 — 49.1.

— 10:30 p.m. — Edgar A. Guest & Frankie Masters' Orchestra — Philadelphia W3XAU — 9,590 — 31.2.

— 11:30 p.m. — Gene Krupa & His Orchestra, dance music (SA) — New York W2XE — 6,120 — 49.0.

— (*) City in which program originates. (E) European direction. (SA) South American direction.

2 R. O. (ROMA)

Das 24 á 1,25 — Noticiario em hespanhol. Canções e musicas folkloristicas, com execução de canções venezianas e piemontezas. Noticiario em portuguez. Noticiario em italiano.

CINEMATOGRAPHIA

O GORDO E O MAGRO, SERVINDO "QUEIJO SUISSO", SEXTA-FEIRA, NO METRO, PARA ALEGRIA DE TODA A CIDADE!

O Gordo e o Magro (seria preciso dizer?) em "Queijo suisso", o alegre cartaz do Metro, sexta-feira

Hal Roach, o afortunado productor de "S. Ex. o Chauffeur", a comedia que recentemente marcou tão retumbante successo no Metro, comparecerá sexta-feira novamente á tela do querido cinema apresentando, associado á Metro-Goldwyn-Mayer, outra producção bem-humorada: "Queijo Suisso". Desta são interpretes principaes Laurel & Hardy, os popularissimos, ao lado da cantora viennense Della Lind, do barytono Walter Woolf King e Eric Blore, entre outras figuras. Musical, "Queijo Suisso" vale tambem pela mais cuidada producção entre as ultimas responsabilizadas pelo Gordo e o Magro. E' pittoresca e bonita a montagem, é saltitante a musica, é movimentada toda a continuidade do espectaculo, que nos mostra, agora, o Gordo e o Magro improvizados em vendedores de ratoeiras, já que elles se encontram nos alpes suissos e onde sobram, por isso, os queijos... E é entre queijos e beijos que vemos Laurel & Hardy fazendo coisas divertidissimas. Com "Queijo Suisso" a Metro apresentará "Festa de Piratas em Catalina", dois actos technicoloridos, com muita gente querida de Hollywood. Domingo, ás 10 horas, o Metro realizará uma sessão infantil que promette, dado o prestigio do Gordo e o Magro junto á guryzada, marcar exito completo. Frize-se, entretanto, que "Queijo Suisso" é espectaculo ideal, pela alegria que prodigaliza, tambem para as platéas adultas.

LIVRARIA ALVES Livros collegiaes e academicos. Rua do Ouvidor n.º 168

King Kong o monstro titanico que assombrava as multidões

Elle era o terror da cidade! Homens e mulheres todos temiam a sua força e a sua audacia, mas não havia ninguem capaz de dominar o monstro terrivel! E o inferno continuava! Suas victimas cresciam dia a dia, elle era o imperador da cidade! Mas quem? Elle é KING KONG! O monstro que Merian C. Cooper e Ernest B. Schoedsack, transportaram á téla, para fornecer ao publico do mundo inteiro, momentos de emoção intensa!... Tres almas soffrem mais a perseguição do monstro, e, ninguem melhor do que Robert Armstrong, Bruce Cabot e Fay Wray, para interpretal-as. Assistam a essa sensacional reedição de KING KONG, que a RKO Radio apresentará a partir de segunda-feira proxima no Alhambra.

HAROLD LLOYD O COMICO-PRODUCTOR VAE APPARECER EM O "PROFESSOR PHARAÓ"

O Plaza annuncia para a proxima semana a apresentação da mais recente producção do artista comico que entre nós dispõe do maior publico — Harold Lloyd.

Elle reapparecerá em "Professor Pharaó", uma farça de effeitos comicos inteiramente novos e que promette deixar na penumbra todas as anteriores producções do popular comediante.

A esse proposito, vem a pello dar uma idéa do meticuloso cuidado com que Harold Lloyd procede á filmagem dos seus trabalhos, bastando para isso accentuar que por cada metro de film projectado na téla do "Professor Pharaó", treze metros de film passaram pelas duas ou tres cameras que photographaram a producção.

Essa informação cresce de valor se se frisar que se usaram na filmagem mais de noventa kilometros de negativo. No periodo da filmagem, que consumiu o melhor de seis mezes, trabalharam por vezes até sete cameras, e justamente das difficuldades do assumpto e da consequente necessidade de repetir muitas scenas é que resultou a metragem formidavel do film, a que antes alludimos.

A despeito disso, "Professor Pharaó" será projectado na téla com a extensão de tres mil metros, a média habitual de metragem das producções do grande comico.

Foi director deste film Elliott Nugent, a quem Phyllis Welch, Raymond Walburn, Lionel Stander e William Frawley prestaram uma collaboração artistica extremamente valiosa.

O IDOLO DO MUNDO INTEIRO — SHIRLEY TEMPLE — APPARECERA' EM "MISS BROADWAY"

Shirley Temple, o idolo das estrellas, apparecerá segunda-feira na téla do Palacio no film da 20th Century Fox: "Miss Broadway"

O mais recente e bello espectaculo da "estrellinha" n. 1, virá dentro de poucos dias, tirar a monotonia do povo carioca, tendo para isto, que agradecer a 20th. Century-Fox, que nos apresentará no proximo cartaz do Palacio, a linda Shirley Temple, sem os seus caracóes dourados, na mais recente e deliciosa creação.

Musica, alegria e romance é o que tem "plenty" na interessante comedia musicada — "Miss Broadway". Com outro enredo, bem diverso dos outros, novos trajes, e novas e lindas canções, a querida veterana da Fox, apparece neste espectaculo, graciosa, bem desenvolvida e talentosa.

A direcção de "Miss Broadway", é Irving Cummings, e se o talentoso director que já dirigiu dois outros films de Shirley está contente com o seu trabalho, a 20th. Century-Fox, está cada vez mais encantada, pois "Miss Broadway", é um vivo e patente desmentido aos prophetas derrotistas de Hollywood, esses mesmos que diziam que os successos de Shirley Temple não passariam dos 8 annos. Portanto... a phenomenal "estrellinha" da Fox já está na porta dos 10 annos, se tornando-se cada vez mais, uma "senhorita" prodigio. Shirley Temple, em "Miss Broadway", é rodeada de um "cast" encantador: George Murphy, Jimmy Durante, Edna Mae Oliver, George Barbier, Edward Ellis, Jane Darewell, El Brendel, Donald Meek, Patricia Wilder e Eddie Collins.

A voz de Gigli, apenas a voz, enfeitando as lindas sequencias de "Napoles de outros tempos"

Vittorio de Sica e Maria Denis, numa scena do film "Napoles de outros tempos", que Art-Films vae apresentar no Rex, segunda-feira proxima

Gigli emprestou a sua voz suavissima e preciosa ás mais lindas sequencias de "Napoles de outros tempos". Não surge na téla na sua expressão physica, mas com essa deliciosa "presença invisivel" do bel-canto.

Tratando-se de um film sobre Napoles, um film consagrador da cidade mais alegre do mundo, varios cantores famosos foram arregimentados para gravar no celluloide as mais populares canções da terra do Vesuvio. Serão ouvidas, além de "Funiculi-Funiculá", "Marechiaro" e outras. Interessante notar que o film, ao par do seu valor fock-lorico, mostra, por assim dizer, a origem da musica popular napolitana numa romantica evocação de outros tempos... Film bem construido, admiravel de vivacidade, com muito pittoresco e muito realismo, "Napoles de outros tempos", constituirá, sem duvida, um espectaculo encantador para o nosso publico além de marcar uma nitida victoria do novel cinema italiano num genero de espectaculos ainda não muito commum...

Bons artistas concorrem para a valorização de "Napoles de outros tempos", como o sympathico tenor Vittorio de Sica, a attrahente Maria Denis, a suave Elisa Cegani e a admiravel Emma Gramatica.

A apresentação de "Napoles de outros tempos" por Ufa-Art Films será feita no cinema Rex, segunda-feira proxima.

Está de volta a estrella n.º 1 da Inglaterra

A estrella n. 1 da Inglaterra, que é tambem a estrella n. 1 da Europa, vae retornar ás télas cariocas, apparecendo segunda-feira no Broadway em "Primavera em Paris", uma producção em que ha musicas, cantos, dansas e sobretudo muita alegria.

A estrella que Hollywood não pôde conquistar, em "Primavera em Paris", segunda-feira, na téla do novo Broadway

No ambiente delicioso de Montmartre, no "quartier latin" desenrolam-se as scenas impressionantes de "Primavera em Paris", que, como o nome indica, é um film radioso como a estação dos amores, das flores, e das toilettes lindas.

A vida dos bohemios, com toda a sua alegria, scintilla nesse film da Gaumont-British, e os cabarets da "butte sacrée" dão uma nota original, com os seus numeros de variedades, a sua vida intensa, as suas noites de magica belleza.

Ver "Primavera em Paris" é admirar a vida nocturna do Paris ou l'on s'amuse, do Paris que attrae os estrangeiros, do Paris que recebeu o nome de "cidade luz".

Por esses motivos e mais pela presença de Jessie Matthews á frente do elenco, "Primavera em Paris" é um film que tem que fazer successo no novo cinema Broadway.

Martha Eggerth — "A grande estrella"

"A grande estrella", dispondo de argumento moderno, possue um andamento rapido, interiores luxuosos e magnificas canções interpretadas pela voz que o mundo inteiro admira... Nunca Martha appareceu tão bonita na téla. As mulheres ficarão encantadas com as suas "toilettes" e os homens perderão a cabeça deante das suas formas perfeitas, do seu sorriso fascinador, na sua graça menineira. Mas a grande surpresa dessa luxuosa comedia moderna, um pouco "crazy" como dizem os americanos, é o quadro da rumba... Martha, de calçõezinhos collantes, atira-se de corpo e alma ao rythmo lascivo de Cuba, pondo num chinello as maiores bailarinas do mundo...

Martha Eggerth, retorna para alegria dos seus "fans", num film luxuoso e moderno — "A grande estrella", que Ufa-Art Films, vae apresentar no cinema São Luiz, dentro de breves dias

"A grande estrella" será o proximo cartaz de successo a ser apresentado por Ufa-Art Films na téla do cinema São Luiz, dentro de breves dias.

Para estar bem seguro procure a Companhia ingleza
"PEARL"
Rua Theophilo Ottoni, 34
TELEPHONE: 23-2513

Douglas Fairbanks Jr., um dos mais sympathicos galãs do momento... apparecerá segunda-feira na téla do Odeon em "O mundo se diverte"

"O MUNDO SE DIVERTE"

"O mundo se diverte", esse film esplendido que a RKO Radio apresentará a partir de segunda-feira no Odeon, é uma optima escola para aquelles que annualmente se retiram da cidade, em busca de um logar tranquillo e... divertido. "Kamp-Carefree", é um logar excellente para aquellas centenas de jovens que trabalham durante o anno inteiro... Alli são encontrados os mais diversos typos. Todos á procura da mesma coisa... Novidade e distracção... E' ali que se encontra tambem, pela primeira vez uma stenographa bonita e cheia de aspirações (Ginger Rogers) e um advogado "prompto" á espera de melhor opportunidade (Douglas Fairbanks Jr.). O film nos conta o romance entre esses dois jovens, bem como, situações curiosas que só pódem ser observadas num logar assim, quando todos procuram um "desabafo"... "O mundo se diverte", é uma pellicula original, que acompanha, durante quinze dias as emoções, alegrias e aspirações de toda aquella gente... Ginger Rogers, a interprete admiravel de tantos bons films, dá-nos uma interpretação á altura da sua fama... Douglas Fairbanks Jr. dia a dia vem accentuando o seu talento e a sua personalidade, e, não é exaggero dizer-se que Douglas será dentro em breve, o galã preferido pelo mundo feminino... Lucille Ball, Peggy Conklin e dezenas de outros, completa o elenco dessa pellicula que já a partir de segunda-feira será apresentada pela RKO Radio no Odeon.

Diario Escolar

Credito especial para o concerto e reforma de predios escolares

O sr. Henrique Dodsworth assignou decreto, na Secretaria Geral de Educação e Cultura, na importancia de 1.150:000$000 para attender a varias despesas. Desse credito especial, destacou s. s. 800:000$000 para o pagamento das despesas com a execução de obras de reforma, e concerto de predios escolares.

Instituto de Educação

TERCEIRAS PROVAS PARCIAES DE ALLEMÃO

Realiza-se amanhã, ás 10.30 horas, a prova de Allemão dos alumnos da 5ª série.

Universidade do Districto Federal

PRIMEIRAS PROVAS PARCIAES

Amanhã, 6: Turmas 111 e 112: Biologia Educacional. Turma 311: Calculo. Turma 411: Estatistica Educacional. Dia 7 — Sexta-feira: Turmas 111 e 112: Calculo. Turma 121: Leitura e Linguagem. Turma 311: Biologia Educacional. Turma 411: Administração Escolar. Turma 511: Psychologia Educacional. Dia 8 — Sabbado: Turmas 111 e 112: Psychologia Educacional. Turma 121: Pratica de Ensino. Turma 311: Estatistica Educacional. Turma 511: Logica. Dia 10 — Segunda-feira: Turmas 111 e 112: Historia da Educação. Turma 121: Sciencias Naturaes. Turma 311: Leitura e Linguagem. Turma 411: Biologia Educacional. Turma 511: Sociologia. Dia 11 — Terça-feira: Turmas 111 e 112: Desenho. Turma 121: Sciencias Sociaes. Turma 311: Psychologia Educacional. Turma 411: Historia da Educação. Turma 511: Historia da Educação. Dia 12 — Quarta-feira: Turmas 111 e 112: Leitura e Linguagem. Turma 211: Organização e Pratica de Ensino. Turma 411: Psychologia Educacional. Turma 511: Biologia Educacional. Dia 13 — Quinta-feira: Turmas 111 e 112: Musica. Turma 121: Philosophia Educacional. Turma 311: Estatistica Educacional. Turma 211: Philosophia Educacional. Dia 14 — Sexta-feira: Turmas 111 e 112: Educação Physica. Turma 211: Administração Escolar. Turma 511: Organização dos Serviços.

Gymnasio Vera-Cruz

FESTA DA CHAVE — EXCURSÃO MARITIMA A' ILHA DE BROCOIO'

Realizar-se-á no proximo domingo a tradicional Festa da Chave, promovida pelos bacharelandos do Gymnasio.

O Departamento Social do G. V. C. offerece, no dia 8 do corrente, uma excursão maritima, aos seus associados, á ilha de Brocoió.

Ensino Profissional

CONCURSO PARA PROFESSOR NOS LYCEUS INDUSTRIAES DO PARÁ' E MARANHÃO

De accordo com a legislação em vigor e instrucções approvadas pelo ministro da Educação e Saude, está aberta, pelo prazo de sessenta dias, inscripção no concurso de titulos e provas para o provimento do cargo de professor padrão "G", que deverá ensinar o officio de typographo, comprehendida a composição e impressão, na secção de artes graphicas da Escola de Aprendizes Artifices do Pará.

Igual medida foi adoptada para a secção do fabrico de calçados da Escola de Aprendizes Artifices do Estado do Maranhão.

Consideram-se titulos para effeito do concurso: diploma da Escola Normal de Artes e Officios "Wencesláu Braz", qualquer trabalho inédito ou publicado concernente ao cargo em concurso, diploma de professor expedido por estabelecimentos officiaes ou a elles equiparados, certificado de conclusão de curso em escolas de aprendizes artifices, de curso de operarios especializados ou de curso secundario e attestado, reconhecidamente idoneo, de serviços prestados em officinas.

O concurso de provas constará de quatro partes: escripta, oral, graphica e pratica, assim discriminadas:

Parte escripta: um dictado de vinte a trinta linhas de autor brasileiro contemporaneo; tres questões praticas de arithmetica, relacionadas com os trabalhos da officinas em concurso e technologia do officio.

Parte oral: leitura de um trecho em prosa de autor brasileiro contemporaneo, interpretação e synonimos; calculo mental; geometria pratica; principaes factos e historia nacionaes; technologia do officio.

A parte graphica constará da execução do projecto de um trabalho graphico relativo á respectiva officina, acompanhado do orçamento do seu custo.

A parte pratica comprehenderá a execução do trabalho projectado na parte graphica.

VIDA BANCARIA

Aspecto da conferencia realizada hontem no Syndicato dos Bancarios

Instituto de A. e P. dos Bancarios

PROCESSOS DESPACHADOS

Pelo presidente, hontem, foram despachados os seguintes:

Auxilio Maternidade — Vinicius Ferreira e Ilkens Almeida de Aguiar — 1.ª parte deferido.

Restituição de Contribuições — João Spina Franca Filho — deferido.

SERVIÇOS MEDICOS

Foram concedidos, em 30-9-, 1 e 3 do corrente, nesta capital, 37 exames de laboratorio, 17 radiographias, 29 consultas, 3 tratamentos especializados e as seguintes internações hospitalares: Mercedes, esposa de Lorico Antonio Vidal; Anna, esposa de Renato Alpes Dias; Adelaide, esposa de Arthur Amadeu Pinto da Silva, e associado Vicente Paula Penna. No interior, foram autorizados os seguintes tratamentos especializados: Diana, esposa de Cicero Camargo Barros, associado de Araraquara; associado de Santos, Gastão Dias Aguiar; associado de Cruz Alta, Ernesto Lobo; esposa do associado Paulino Corrêa Dutra; associado de Botucatú, Nelson Botti; filha do associado de Bagé, Oscar Teixeira do Amaral; filha do associado de Lafayette, Antonio Augusto de Carvalho; filha do associado de Rio Branco, Luiz Ladeira; filha do associado de Rio Branco, Arinos Ribeiro; filha do ass. de S. Paulo, Osires Teixeira de Vasconcellos; filha do associado de Santos, Vasco Rocha; associado de Bahia, Sylvio Grassi; filho do associado de S. Paulo, Olavo Alves Oliveira; associado de Santos, Hierophilo Aranha Torres e associado de S. Paulo, Anselmo Augusto Craveiro.

CARTEIRA DE EMPRESTIMOS

Demonstrativo do movimento:

Totaes anteriores: 1.609 emprestimos, na importancia de	15.701:100$000
Concedidos, hontem, no Districto: 3 emprestimos na importancia de	7:200$000
Total geral: 1.612 emprestimos na importancia de	15.708:300$000

O MINISTRO DO TRABALHO DESPACHOU NO INSTITUTO DE A. E P. DOS BANCARIOS

O ministro do Trabalho, acompanhado do seu secretario, dr. Marcial Dias Pequeno, esteve hontem na séde do Instituto de A. e P. dos Bancarios, despachando o expediente com o seu presidente dr. Adherbal Novaes.

Em seguida, o ministro, em companhia do presidente e do chefe do Corpo Medico do Instituto, dirigiu-se ao Centro de Saude n.º 3 onde se vêm realizando os serviços de roentgemphotographias dos bancarios.

A proposito dessa visita damos um noticiario completo e illustrado na quinta pagina desta edição.

Directoria de Rendas Internas

(FISCALIZAÇÃO BANCARIA)

N.º 68.735 — 1938 — Casa Bancaria Immigratoria Limitada. "Deferido de accordo com os pareceres e informação. Expeça-se a necessaria carta patente de autorização".

N.º 67.793 — 1938 — Banco Mercantil Agricola de Minas Geraes. "Deferido á vista dos pareceres. Expeçam-se as necessarias cartas-patentes".

Noticias Diversas

CONFERENCIA SOBRE SALARIO MINIMO

Realizou-se, hontem, ás 20,30 horas, na séde do Syndicato Brasileiro dos Bancarios, que estava magnificamente ornamentada, a conferencia préviamente annunciada, da Commissão de Salario Minimo do Districto Federal.

Discorreu sobre o momentoso problema o dr. Firmo Dutra, presidente da referida Commissão, abordando o assumpto de modo a merecer largos applausos da numerosa assistencia.

BANCO COMMERCIO E INDUSTRIA DE M. GERAES

Recebemos, hontem, uma carta assignada por 88 funccionarios do Banco Commercio e Industria de Minas Geraes pedindo-nos para tornar publico que a noticia publicada nesta secção em 1 do corrente relativa á gratificação que o alludido Banco costuma attribuir, trimestralmente, ao seu pessoal ainda não foi paga, "mas que, procurando a direcção do referido estabelecimento sempre, na medida do possivel, premiar os esforços dos seus auxiliares, não ha motivo para se julgar ter sido suspensa a gratificação em apreço, uma vez que não ha data determinada para o seu pagamento".

LEILÃO DE PENHORES

CASA LIBERAL
LIBERAL BERLINER & C.
leilão em 13 de Outubro de 1938
53 — Rua Luiz de Camões — 61

CASA CAMPELLO
ERNESTO CAMPELLO
35 — Avenida Passos — 35
Leilão em 8 de Outubro de 1938

LEILÃO DE PENHORES
5 de Outubro
B. MOREIRA & CIA.
RUA LUIZ DE CAMÕES, 42
Todos os penhores vencidos até 4 de setembro. O catalogo será publicado no "Jornal do Commercio" do dia do leilão.

Francisco de Aguiar & C.
Leilão em 11 de Outubro de 193
36 — Rua Luiz de Camões — 3

Em 6 de Outubro de 1938
Vianna, Irmão & Cia.
RUA PEDRO I, 28 e 30
(Antiga do Espirito Santo)

José Moreira da Costa & Cia.
9 — BECCO DO ROSARIO —
Em 15 de Outubro de 1938
Fazem leilão de todos os penhores vencidos e avisam aos Srs. mutuarios, que, as suas cautelas podem ser reformadas ou resgatadas até a vespera.

A MUTUANTE S./A.
LEILÃO DE PENHORES
Em 20 de Outubro, ás 13 horas
179 — Rua Sete de Setembro — 17
As cautelas poderão ser reformadas até a vespera e o catalogo será publicado no "Jornal do Commercio" do dia do leilão.

CAUTELA PERDIDA
Perdeu-se a cautéla n. 481091 da Casa de Penhores de ERNESTO CAMPELLO — Avenida Passos, 35

NO LAR E NA SOCIEDADE

O DESTINO, SEGUNDO A ASTROLOGIA, DAS PESSOAS QUE NASCEREM HOJE:

A criança que nascer hoje será alegre e intelligente, mas pouco dedicada aos estudos.

A mulher é quasi sempre demasiadamente franca. Diz tudo o que pensa, sem ao menos reflectir no effeito que as suas palavras possam causar aos outros. E' tambem muito independente, em suas attitudes. Possue qualidades artisticas a par de um bem desenvolvido senso pratico. Suas melhores profissões serão o theatro, a musica, assim como alguns ramos do commercio. Será feliz no casamento.

O homem é bastante feliz em amores, mas infelicissimo em jogos de azar. Como advogado, banqueiro e architecto conseguirá exito e fortuna.

Anniversarios

DE HOJE:

Sras.:
- Lulina Botelho.
- Maria Mallet da Fonseca.
- Adelina Menezes França.
- Antonio Leite Pimentel.
- Alvaro de Carvalho.

Srtas.:
- Maria Emilia Desousart.

Srs.:
- General Leite de Castro.
- Professor Cardoso Fontes.
- Dr. Fernando Fragoso.
- Dr. Renato Fioravanti Bittencourt.
- Capitão Oldemar Corrêa e Sá.
- Julio Monteiro de Faria.
- Augusto Arnaldo da Silva Castro.
- Waldemar Lopes.
- Cosme Simões.
- Nicanor Meirelles.

Nascimentos

SIOMARA — Com o nascimento de Siomara, está em festas o lar do dr. Newton Guerra e de sua esposa, D. Ione Torres Guerra, professora municipal.

STELLA — Enriquecido está o lar do casal Yolanda-Dr. Helio Faria Bernardes, com o nascimento de uma menina que receberá na pia baptismal o nome de Stella

AUGUSEO CESAR — Augusto Csear e o nome que receberá o filhinho recem-nascido do casal Marina Machado Monteiro-tenente Augusto Teixeira Coimbra.

IVAN — Nasceu Ivan, filho do sr. João Araujo e da sra. Alice da Cunha Araujo.

Noivados

Com a srta. Maria de Lourdes Gameiro de Almeida, contractou casamento o capitão Fernando da Silveira e Silva Junior, do nosso Exercito.

Casamentos

SRTA. ISMAR RODRIGUES-OSWALDO GONÇALVES TRAVESSA — Na Matriz do Engenho Novo realizou-se, hontem, a ceremonia do enlace matrimonial da srta. Ismar Rodrigues com o sr. Oswaldo Gonçalves Travessa. O acto foi paranymphado pelo sr. Alvino Gonçalves Travessa e sra. Felisbina Gonçalves Travessa. O civil foi realizado ás 12 horas, na 2.ª Pretoria, testemunhado pelo casal Augusto Fraga.

SRTA. HILDA ATIENZA BOTELHO-TENENTE MILTON DA SILVA SARMENTO — Realizar-se-á no dia 8 do corrente, o enlace matrimonial da srta. Hilda Atienza Botelho, filha do conhecido cinematographista Alberto Mancio Botelho e de sua esposa, sra. Carmen Atienza Botelho, com o tenente aviador naval Milton da Silva Sarmento. O acto civil terá logar ás 15 horas, na residencia dos paes da noiva, á rua Jorge Rudge n. 37, servindo de testemunhas, por parte do noivo, o commandante Attila Soares e senhora e por parte da noiva, o ministro Gaspar Dutra e senhora. O acto religioso será celebrado ás 16.30 horas, na igreja de S. Francisco Xavier do Engenho Velho, á rua São Francisco Xavier, servindo de paranymphos o principe D. João de Orleans e a srta. Maria Helena de Carvalho, filha do conhecido medico dr. Milton de Carvalho.

Diplomaticas

MINISTRO JOSEF SVAGROVSKY — Após uma permanencia de cinco annos no Brasil, onde desempenhou com elevação e brilho as funcções de representante diplomatico da Tchecoslovaquia, deixando no espirito de todos os que com elle conviveram, a mais indelevel impressão, seguiu, hontem, para Praga, no avião da carreira norte da Panair, o ministro Josef Svagrovsky. O embarque do illustre diplomata foi muito concorrido, tendo-lhe levado expressivas manifestações de sympathia e de apreço, destacadas figuras dos nossos circulos sociaes e intellectuaes, e da alta administração do paiz.

Festas

TIJUCA TENNIS CLUB — O Departamento Social do Tijuca Tennis Club realizará no proximo sabbado, 8 do corrente, das 21 á 1 hora, uma elegante reunião dansante que terá o concurso de uma applaudida "jazz-band".

Domingo, 9, o gremio cajuti offerecerá aos seus associados uma tarde de variedades, ás 17 horas, no Salão Nobre, com os principaes elementos do Theatro pelos Ares, da Radio Mayrink Veiga, cujo programma está dividido em tres partes: 1.ª — "Rosas de todo o anno", comedia em 1 acto de Julio Dantas, com Maria Amorim e Cordelia Ferreira; 2.ª — Barbosa Junior e suas barbosadas; 3.ª — "As duas gatas", comedia em um acto de Olavo de Barros, com o concurso de Cordelia Ferreira e Barbosa Junior.

GRAJAHÚ TENNIS CLUB — Sob a presidencia da srta. Marina França, o Grajahú Tennis Club realizará domingo proximo, ás 21 horas, mais uma reunião dansante que, por certo, será prestigiada pelo alto mundo social carioca.

CLUB MILITAR — No proximo sabbado, ás 20.30 horas, o Club Militar offerecerá aos seus associados e respectivas familias uma hora de arte caprichosamente organizada pelo maestro Isaias Savio, que apresentará, entre outros numeros, um magnifico conjuncto de 30 violões.

CLUB GYMNASTICO PORTUGUEZ — Festejando o 70.º anniversario da sua fundação, o Club Gymnastico Portuguez realizará este mez varias reuniões dansantes e um elegante baile de gala. A primeira dessas festas terá logar no proximo domingo, das 19 ás 23 horas, prestigiada pelo nosso alto mundo social.

A. A. BANCO DO BRASIL — A Associação Athletica Banco do Brasil organizou para domingo proximo, mais um chá dansante no Casino da Urca. Essa festa que, habitualmente, reune as mais destacadas figuras da sociedade carioca, terá inicio ás 16.30 horas.

CASA DE MINAS GERAES — Organizou a Casa de Minas Geraes, para domingo proximo, um alegre pic-nic na ilha de Paquetá, cujas inscripções encerrar-se-ão hoje.

CLUB DE NATAÇÃO E REGATAS — Das 20 ás 24 horas, os salões do Club de Natação e Regatas estarão abertos no proximo domingo, para acolher os seus socios e respectivas familias, numa festa de elegancia e encantamento.

CLUB MUNICIPAL — Domingo proximo, das 18 ás 22 horas, o Club Municipal realizará em seus salões, na Cinelandia, um elegante sorvete dansante.

FLUMINENSE F. C. — Após o encontro sportivo de domingo proximo, com o S. Christovão A. C., o Fluminense F. C. offerecerá aos seus associados e respectivas familias um chá dansante nos salões da sua séde.

Conferencias

PROF. MAURICIO JOPPERT — O professor Mauricio Joppert realizará hoje, na Escola Nacional de Engenharia, uma conferencia sobre os transportes na região nordestina, discorrendo, ao mesmo tempo, sobre o alcance economico do porto de Fortaleza. Esta é mais uma palestra da série organizada pelo professor Jeronymo Monteiro Filho, relativa aos importantes problemas brasileiros.

DR. ARNOLDO MEDEIROS DA FONSECA — Inaugurando uma série de conferencias sobre "A conveniencia da Revisão do Codigo Civil", o dr. Arnoldo Medeiros da Fonseca pronunciará hoje, no Club dos Advogados, a sua primeira conferencia.

PROF. HEITOR ANNES DIAS — O professor Heitor Annes Dias pronunciará, amanhã, na séde do Syndicato Medico Brasileiro, uma conferencia sobre cosmobiologia, transmittindo impressões da sua recente viagem á Europa, durante a qual participou de importante congresso scientifico.

DR. IVAN LINS — Continuando o seu curso publico e gratuito sobre "A Idade Media: a Cavallaria e as Cruzadas", o sr. Ivan Lins pronunciará no proximo dia 7, ás 17.30 horas, no Automovel Club, mais uma conferencia, fazendo a apreciação do feudalismo ou regimen politico na Idade Media; sua mais caracteristica instituição: a Cavallaria; e suas virtudes cavalleirescas; o culto da mulher no passado, no presente e no futuro

SR. MARIO LUCY — O sr. Mario Lucy pronunciará no proximo dia 8, ás 20.30 horas, na séde do "Tattwa-Fraternidade-Esoterica", uma conferencia sobre a "Eterna Vaidade".

Homenagens

MINISTRO WALDEMAR FALCÃO — Como já noticiámos, será offerecido ao ministro do Trabalho, no proximo sabbado 8 do corrente, ás 20.30 horas, um grande banquete no Jockey Club, ainda por motivo de sua actuação, em Genebra, como presidente da Conferencia Internacional do Trabalho.

A commissão organizadora dessa homenagem ao titular da pasta do Trabalho compõe-se do ministro Oswaldo Aranha, do general Francisco José Pinto, do desembargador Florencio de Abreu, do engenheiro João Felippe Pereira e do sr. Affonso Bandeira de Mello.

Durante o banquete falará o ministro do Exterior, saudando, em nome dos manifestantes, o ministro do Trabalho.

SR. TEIXEIRA DE NOVAES — O 80.º anniversario natalicio do antigo e conceituado commerciante sr. José Teixeira Novaes, bemfeitor e presidente honorario do Club Gymnastico Portuguez, e, além disso, cavalheiro largamente estimado por suas qualidades de coração e espirito, constitue uma consagração á sua vida votada invariavelmente á familia e aos amigos.

Sr. Teixeira de Novaes

Occorrendo o anniversario de seu prestigioso consocio, no proximo sabbado 8, a directoria e o Conselho Fiscal daquelle club, promovem-lhe diversas homenagens que se iniciarão ás 10 horas na igreja N. S. Mãe dos Homens, com missa em acção de graças e terminará num grande banquete a que assistirão innumeros amigos e admiradores do sr. Novaes e que terá logar no salão nobre da séde do Gymnastico, na Avenida Graça Aranha.

COMTE. JOSE' AUGUSTO VIEIRA — Por iniciativa de um grupo de seus amigos e admiradores, o commandante José Augusto Vieira será alvo, no proximo dia 8, de expressiva manifestação de apreço, durante a qual ser-lhe-á offerecido seu busto em bronze, executado pelo esculptor Armando Schuvor.

MISSÃO ECONOMICA PORTUGUEZA — Realizar-se-á, amanhã, ás 20.30 horas, no salão do Lyceu Literario Portuguez, o banquete organizado pela Federação das Associações Portuguezas do Brasil, em homenagem aos membros da Missão Economica Portugueza que se encontram nesta capital. Esse banquete será presidido pelo embaixador Martinho Nobre de Mello e contará com a presença de altas autoridades brasileiras.

VIANNA MOOG — Realiza-se, em meados da semana corrente, o almoço que um grupo de intellectuaes offerece ao escriptor gaúcho Vianna Moog.

A essa homenagem ao autor de "Eça de Queiroz" já se associaram numerosas figuras dos nossos meios intellectuaes, destacando-se os srs. Graciliano Ramos, Jorge de Lima, José Lins do Rego, Peregrino Junior, Osorio Borba, Samuel Wainer, João Neves da Fontoura, Moacyr Deabreu, Lindolfo Collor, João Carlos Machado, Jayme Adour da Camara, Annibal Machado, Barreto Leite, Rodrigo Octavio Filho, Murillo Miranda, Waldemar Vasconcellos, Octavio Tarquinio de Souza, Manoel Bandeira, Augusto Meyer, Carlos Drumond de Andrade, Chaves Florence, Dante Viggiani, Alziro Marino, Joel Silveira, Vanderlino Nunes, Paulo Godoy, Armando Daudt de Oliveira, Alvaro Moreyra, Eugenia Alvaro Moreira, Ernani Fornari, Abelardo Romero, Sylvia Leon Chalréo, Maria Jacyntha, Eneida Costa, João Daudt Filho, Dias da Costa, Rossine Camargo Guarnieri, Antonio Amorim, Rubem Braga, Sady Garibaldi, Brasil Gerson, Marques Rebello, José Rabello, Oliveira e Franklin e Danilo Bastos.

Falará, offerecendo o almoço, o romancista Lins do Rego.

Encontram-se listas de adhesão, na Livraria José Olympio.

Exposições

PINTORA LUCILIA FRAGA — Encerrou-se, hontem, no salão nobre do Palace Hotel, a magnifica exposição de Lucilia Fraga, constituida de telas de elevado valor artistico. Essa mostra, apreciada pelo alto mundo social carioca e as figuras mais destacadas dos nossos circulos diplomaticos, administrativos e culturaes, despertou os mais enthusiasticos applausos á consagrada artista patricia que, merecidamente, foi alvo das mais carinhosas demonstrações de sympathia e de admiração.

SALÃO DE PHOTOGRAPHIA PINTURIAL — Com trabalhos de Fernando Guerra Duval, Moacyr Alves, Nicolão Barbeito Corredera, Euclydes Borba, Reinghantz, Dias da Cruz, Djalma Gaudio e Goulart de Andrade, a Associação dos Artistas Brasileiros inaugurou em sua séde, no Palace Hotel, o "Salão de Photographia Pinturial", constituido de originaes e interessantes collecções. Essa exposição de arte será encerrada no proximo dia 10 e poderá ser visitada, diariamente, das 16 ás 19 horas.

Festivaes

Em homenagem ás altas autoridades brasileiras e representantes do corpo diplomatico portuguez, o jornalista Armando Reis Gomes offerecerá, no proximo dia 8, um festival artistico e dansante á sociedade carioca, no salão nobre do Orpheão Portuguez. Essa festa terá o concurso de varios artistas brasileiros e lusos.

MODAS

Attrahente modelo para casa

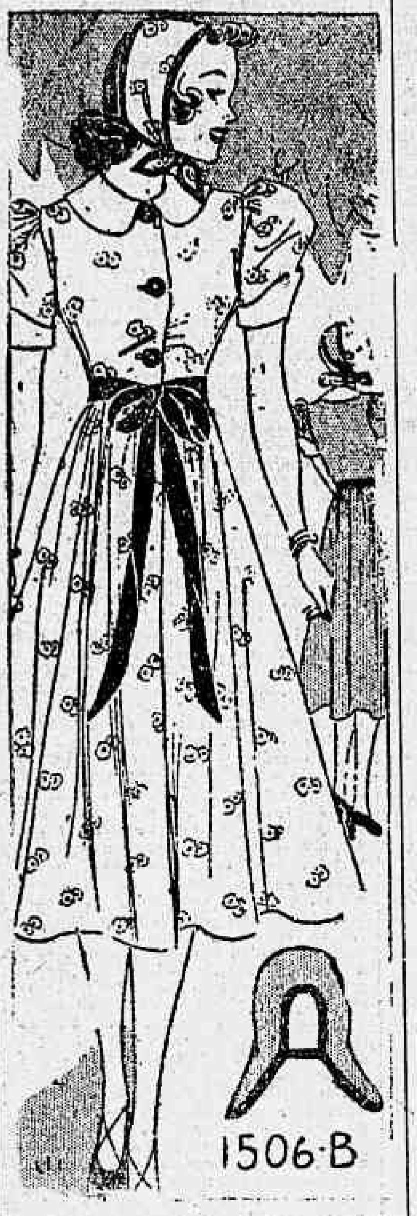
1506-B

NOVA YORK, Outubro — Este alegre, fino e juvenil modelo adapta-se perfeitamente para bata de casa. E' facillimo de confeccionar. Os tecidos mais apropriados são algodões fortes de cores alegres. Seu corte é simples, bonito e pratico. Modelo recommendavel, sob todos os pontos de vista.

Viajantes

PROF ABREU FIALHO — De regresso da Allemanha, onde foi a honroso convite do governo allemão, para visitar as diversas Universidades daquelle paiz e nas quaes foi recebido com as homenagens devidas á sua conhecida personalidade ali, chega hoje a esta Capital o professor dr. Abreu Fialho. O professor Abreu Fialho aproveitou a excellente opportunidade para verificar "de visu", as ultimas e mais uteis novidades e progressos da sua especialidade naquelles grandes centros de cultura medica.

— Com destino a Buenos Aires deixou hoje esta Capital, o avião "Tupan", da Condor, levando os seguintes passageiros: para Buenos Aires, os srs. Maximo Enrique Neve, Karl Martin Lindemann e Otto Schoelkopf; para Porto Alegre, os srs. dr. Altamir de Moura e dr. Ivo Corrêa Meyer, Pedro Celestino e Nilo Olintho Lucchesi.

— Pelo avião "Electra", da linha mineira da Panair, viajaram hontem, do Rio de Janeiro para Bello Horizonte, os seguintes passageiros: dr. Alberto de Mello Flores, Gastão Gomes, sra. Carmelita Gomes, José Carlos F. Gomes, Avelino Menezes, sra. Angelica L. Menezes e dr. Roberto Mendes Pimentel.

— No mesmo avião da Panair, chegaram de Bello Horizonte ao Rio de Janeiro, Edmundo Tassara, sra. Maria V. Fonseca, srta. Aurea Roedel, dr. Raul Sá Filho, Alvaro Mallet Soares, C. C. Araujo, dr. Antonio Moraes Sarmento e sra. Dinorah Moraes Sarmento.

Enfermos

DR. ARNALDO SUSSEKIND — Victima de um accidente, guarda o leito o dr. Arnaldo Sussekind, adjuncto de procurador do Conselho Nacional do Trabalho, e filho do desembargador Frederico Sussekind, da Côrte de Appellação do Districto Federal.

SRTA. LAVINIA GONÇALVES — Após a melindrosa intervenção cirurgica a que se submetteu, já se encontra em franca convalescença, a srta. Lavinia Gonçalves, funccionaria da Prefeitura e filha do capitão Americo Gonçalves, do Departamento de Fazenda do Estado de Minas Geraes.

Missas

Serão celebradas, hoje, á memoria de:

ALFREDO ALBANO PACHECO — A's 10 horas, no altar-mór e em outros altares da igreja de S. Francisco de Paula.

MANOEL MARTINIANO DA SILVA SANTOS — A's 10.30 horas, no altar-mór da igreja de S. Francisco de Paula.

ALBANO ALVES DA CRUZ — A's 9 horas, na igreja de Santo Antonio dos Pobres.

ABRAHÃO ANTONIO DE ALMEIDA — A's 8.30 horas, no altar-mór da igreja de S. Francisco de Paula.

CANDIDA GERALDO — A's 9.30 horas, no altar-mór da igreja de S. Francisco de Paula.

BRAZILIA M. DOS REIS TOLEDO — A's 9 horas, na igreja do Coração de Jesus.

COMTE. EURICO CASTILHO FRANÇA — A's 9.30 horas, na igreja de N. S. do Parto.

RECREATIVAS

LEGIÃO DOS ALEGRES — Constituiu um acontecimento digno de registro a brilhante festa realizada domingo ultimo nos salões da Banda Portugal, promovida pela "Legião dos Alegres", em homenagem á imprensa.

Tudo foi ali agradavel e distincto, e a séde da querida sociedade da Praça Onze de Junho, comportou uma assistencia vultosa e selecta.

Aos jornalistas presentes a victoriosa "Legião" offereceu uma lauta mesa de doces e bebidas finas.

Mario dos Santos, o dynamico secretario dos "Alegres" em brilhante improviso saudou a imprensa da cidade.

TENENTES DO DIABO — Realiza-se sabbado, na "Caverna", um formidavel baile, promovido pelo "Grupo do Molho", em homenagem á "Embaixada do Soccégo".

PUBLICAÇÕES

"SOMBRA E LUZ"

Acaba de apparecer o n. 27, correspondente a outubro, do mensario "Sombra e Luz", dedicado a assumptos de occultismo.

Dirigido pelo seu fundador o conhecido especialista, dr. Demetrio de Toledo apresenta o novo numero de "Sombra e Luz" as suas interessantes secções habituaes e varios artigos do seu director e de collaboradores.

"VANITAS" n. 66 — "Vanitas", a apreciada revista feminina, circulará hoje, com escolhida e seleccionada materia literaria, além de uma profusão de ensinamentos, modas, conselhos, receitas domesticas, emfim, tudo o que se recommenda ás senhoras.

MUSICA

COMMENTARIOS

Merece especial registro a maneira como a Casa Carlos Wehrs pretende commemorar, este anno, o 87.º anniversario de sua fundação, realizando varios emprehendimentos que, além da belleza exterior, apresenta outra mais bella ainda, pelo sentido de utilidade de que se reveste.

Assim, estabelecerá uma subvenção annual de tres contos como auxilio ao Orpheão Infantil dos Apiacás, offerecerá um grande concerto publico na Escola Nacional de Musica e promoverá um Concurso Pianistico que se realizará ainda este anno, com premios por ella instituidos.

Trata-se, pois, de iniciativas que deixam o campo das coisas abstractas, para procurar attingir pontos de summo interesse para o meio musical em que vivemos, onde faltam justamente mentalidades adeantadas e espiritos superiores que, ora por outra, prestem o seu amparo moral e material á nossa vida artistica.

E, numa época em que gestos dessa natureza cada vez são mais raros, quando os bemfeitores da musica escasseiam dolorosamente, não ha como sentir a fidalguia da idéa de commerciantes que não desejam apenas se lançar em publico pela força material do seu negocio, mais pela sympathia da realização que visam beneficiar a propria razão da sua prosperidade — a musica brasileira.

Oxalá que encontrem imitadores na maneira expressiva como festejarão a sua data mais cara.

* * *

— Vemos, em nossa terra, coisas verdadeiramente interessantes pela contradicção em que cahem, annullando-se umas as outras e deixando os que as vêem de longe, como meros espectadores, sem saber onde está o certo ou o errado.

A Hora do Brasil, de segunda-feira, foi mais uma amostra desse espirito de indecisão tão caracteristico do brasileiro e a que muitas vezes não escapa o proprio Governo, com as suas resoluções dubias.

Assim, vejamos o caso do Hymno Nacional Brasileiro. Os nossos compositores deram, tempos atrás, para fazer da musica de Francisco Manoel o campo de exploração das suas divagações harmonicas, mexendo aqui, ali, acolá, modificando-lhe o rythmo, quebrando a belleza das phrases, enxertando-a com effeitos de canto em conjuncto, embaralhando tudo, confundindo de maneira lamentavel o nosso grande hymno.

O abuso perdurou algum tempo, mas, afinal, o governo se lembrou de cuidar do assumpto e determinou officialmente que o Hymno Nacional só poderá ser executado no original.

Entretanto, — e ahi é que está o absurdo, — a Hora do Brasil, irradiação feita pelo governo, pelo Departamento de Propaganda, e da estação do Ministerio da Educação, é que se lembrou de transmittir para todo o Brasil as "Variações sobre o Hymno Nacional Brasileiro", feitos pelo maestro Burle Max, em gravações.

Que tal? Ha ou não mentalidades oppostas a determinarem ordens que não se cumprem?

Além disso, diga-se o que quizer, o sr. Burle Max, apesar do seu valor incontestavel, foi de uma infelicidade unica nessas suas variações. Fez um imbroglio tão grande, emmaranhou tanto os recursos de instrumentação, que sacrificou por completo a musica magnifica e grandiosa que é o hymno da nossa patria.

* * *

— Temos lido todas as criticas dos jornaes paulistanos sobre a temporada lyrica official ali levada pela S. A. Theatro Brasileiro. E temos observado que as opiniões têm sido mais ou menos as mesmas da imprensa do Rio, com relação aos fracos valores apresentados.

Entretanto, o repertorio não foi sempre igual ao nosso, nem as distribuições obedeceram á mesma orientação.

Os paulistas ouviram, por exemplo, "Monacella della Fontana", de Mulé, opera recente que não nos foi dado conhecer. Assistiram ainda á "Traviata", partitura não incluida na nossa temporada.

Todavia, cremos que não fomos lesados com a ausencia da querida opera de Verdi.

Imaginem os leitores, que quem se incumbiu da protagonista, a elegante e encantadora Violeta Valery, foi a soprano Lina Pagliughi, a notavel cantora que pesa nada menos de cem kilos!

Ora, comprehende-se que, por melhor que tenha cantado, por mais belleza vocal de que tenha abrilhantado o seu papel, não póde o publico se conformar com uma Marguerite Gautier extraordinariamente gorda, ella que morreu tuberculosa e cuja belleza matou de amores não somente o infeliz Armand Duval, mas, uma legião de adoradores.

Convenhamos que, num espectaculo onde não se póde ir com os olhos vendados, a impressão deve ter sido desastrada, sobretudo quando já se está acostumado com a plastica seductora das "Damas das Camelias" apresentadas em pelliculas cinematographicas por mulheres escolhidas a dedo para reviverem o encanto da grande e famosa apaixonada de Dumas Filho.

D'OR.

Associação dos Artistas Brasileiros

O grande concerto desta noite, a dois pianos

Cecilia de Assis Castro

Prof. Dulce de Sanles

Ficará certamente assignalado como um dos mais bellos acontecimentos da temporada deste anno o concerto que a Associação dos Artistas Brasileiros realiza esta noite na Escola Nacional de Musica.

Pela primeira vez reunem-se, num magnifico gesto de collaboração artistica, cinco illustres "virtuosi" do teclado, afim de conseguirem desse entendimento mutuo, o maximo brilhantismo para um programma a dois pianos, genero que de algum tempo a esta parte vem se realizando entre nós com grande agrado do publico.

São ellas as pianistas Marina Quartim de Moura, Belmira Frazão, Maria Luiza Lima e Cecilia Assis Costa, artistas todas premiadas com a medalha de ouro pela Escola Nacional de Musica, e cujo valor já está sobejamente comprovado nas victorias alcançadas em varios concertos aqui e nos Estados.

O outro nome é o da professora Dulce dos Santos, mestra das demais pianistas acima e figura que pelo seu merito, quer como illustre pedagoga, quer como virtuose concertista, se reveste da maior significação, gozando do mais justo conceito em nosso meio musical.

Trata-se, por conseguinte, de um punhado de artistas que o passado prestigioso assegura o exito da audição desta noite, quando será executado um programma em que figuram Bach, Gluck, Schubert, Saint-Saens, Debussy, Mendelssohn, Albeniz, Wagner e Francisco Mignone.

De volta da temporada lyrica do Chile

CHEGAM HOJE OS CANTORES PATRICIOS CARMEN GOMES E REIS E SILVA

A bordo do "Oceania" chegam hoje ao Rio, os apreciados cantores brasileiros Carmen Gomes e Reis e Silva que regressam de Santiago do Chile, onde actuaram brilhantemente na temporada lyrica official.

Já aqui tivemos occasião de transcrever varias criticas insertas em jornaes daquella capital, todas unanimes em enaltecer o trabalho desses nossos artistas, em operas da responsabilidade de "Andréa Chenier", "Tosca", "Aida", "Trovador", "Cavallaria Rusticana" e "Carmen", ao lado de celebres cantores, não obstante as condições desfavoraveis em que muitas vezes actuaram, accommettidos de forte epidemia de grippe que então grassava na cidade.

E'-nos pois gratos divulgar a maneira notavel como se houveram em paiz estrangeiro, elevando o bom nome da arte lyrica nacional e confirmando o juizo em que todos lhes temos, como das maiores expressões do canto no Brasil.

O desembarque dos illustres artistas será, por certo, muito concorrido.

Concertos officiaes da Escola Nacional de Musica

Está marcado para o proximo dia 6, ás 17 horas, um grande concerto de musica de camera, a cargo dos brilhantes artistas violoncellista Carmen Braga Bourgney, pianista Yolanda Ferreira e violinista Francisco Chiaffitelli, professores da referida escola superior.

Entrada franca.

Concertos symphonicos gratuitos

INICIA-SE, HOJE, A SÉRIE ORGANIZADA PELA SECRETARIA DE EDUCAÇÃO E CULTURA

Terá inicio, hoje, ás 16 horas, no Theatro Municipal, a série de concertos symphonicos pela Orchestra Municipal, organizada pela Secretaria de Educação e Cultura e dedicada aos professores e alumnos das escolas publicas municipaes.

Esse concerto que, como os demais, obedecerá á batuta do maestro Henrique Spedini terá ainda a participação da cantora Alma Cunha de Miranda.

O ingresso se fará mediante a apresentação da carteira funccional ou do cartão de matricula.

Domingo proximo, ás 10 horas da manhã será repetido o mesmo programma de hoje, no Theatro João Caetano.

Neusa Miranda Pinho e o seu recital de hoje

E' finalmente hoje, ás 17 horas, na Escola Nacional de Musica, que fará a sua estréa a joven e talentosa pianista Neusa Miranda Pinho, alumna do ultimo anno da classe do professor Fernandes Góes.

Neusa Pinho, não obstante a sua pouca idade e não haver ainda terminado o seu curso, é já uma pianista de bellos recursos technicos e capacidade interpretativa, predicados que fazem prever para um futuro não muito remoto, o prestigio do seu nome entre os "virtuosi" patricios.

Constam do seu programma de hoje as seguintes peças:

BACH-BUSONI — Regosijae-vos, Christãos amados.
BACH-TAUSIG — Tocata e Fuga.

II

H. OSWALD — Noturno.
C. F. GÓES — Doux Reproche.
RUBINSTEIN — Valse Caprice.
WEBER — Movimento Perpetuo.

III

CHOPIN — Estudos op. 25, ns: 5 e 11. — Noturno op. 48 n.º 1. — Scherzo.

OS PROXIMOS CONCERTOS

OUTUBRO

HOJE — Ass. Artistas Brasileiros. — Concerto a dois pianos. — Escola Nacional de Musica, ás 21 horas.

HOJE — Pianista Neusa Miranda. — E. N. de Musica, ás 17 horas.

HOJE — Concerto symphonico para professores e alumnos das Escolas Publicas. — Theatro Municipal, ás 16 horas.

QUINTA-FEIRA, 6 — Concerto official da Escola de Musica. — Trio Chiaffitelli-Carmen Braga-Yolanda Ferreira. — A's 17 horas.

SABBADO, 8 — Pianista Norma Lopes. — Escola Nacional de Musica, ás 21 horas.

TERÇA-FEIRA, 11 — Tenor Paoli. — Escola Nacional de Musica, ás 21 horas.

SEXTA-FEIRA, 14 — Pianistas Mario Azevedo-Arnaldo Rebello. — E. N. de Musica, ás 17 horas.

SABBADO, 22 — Academia Brasileira de Musica. — Cantora Marietta Campello Barroso. — E. N. de Musica, ás 21 horas.

NESTLÉ
PRODUCTOS GARANTIDOS
PRODUCTOS PREFERIDOS
Nestogeno
Lactogeno
MOLICO

COMO ESCOLHER O LEITE PARA A ALIMENTAÇÃO DE SEU FILHINHO?

Não é indifferente este ou aquelle leite para a alimentação de uma criança. E' preciso que se adapte ás necessidades e não provoque reacções prejudiciaes no organismo. Para cada caso é indicado um typo: gordo, meio gordo, magro, com maior ou menor quantidade de hydratos de carbono, de assucar, etc. Desse modo, cabe exclusivamente ao medico saber qual o que melhor convem para seu filhinho. A Nestlé tem no Nestogeno, Lactogeno e Molico, uma série completa de leites em pó, obedecendo ao criterio mais rigoroso e scientifico da dietetica moderna.

LEITES EM PÓ NESTLÉ

PARA A ALIMENTAÇÃO INFANTIL

16-38

THEATRO

Uma carta

PIERO, O ADMIRAVEL "METTEUR-EN-SCÈNE", ESCREVE-NOS EM NOME DA COMPANHIA PORTUGUEZA DE REVISTAS

Recebemos a seguinte carta, assignada por Piero:

"A Companhia Portugueza de Revistas e Operetas do Theatro Variedades de Lisboa, no instante em que vae deixar esta encantadora capital, penhoradissima pelo inesquecivel acolhimento recebido por parte da imprensa e do publico, encarrega-me de ser interprete junto de V. E. do DIARIO DE NOTICIAS do qual é V. E. preciosissimo collaborador, dos seus mais vivos agradecimentos pelo carinho, pelas constantes gentilezas e pelas innumeras amabilidades com que acompanharam a sua estada nesta cidade e que tanto contribuiram para o exito alcançado.

Queira, portanto, V. E. acceitar em meu nome e de todos os elementos da Companhia Portugueza de Revistas e Operetas do Theatro Variedade de Lisboa, a expressão do nosso maior reconhecimento".

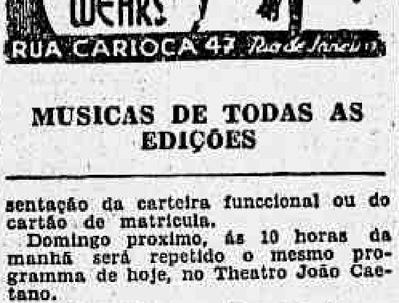
PIANOS STEINWAY ESSENFELDER
CASA CARLOS WEHRS
RUA CARIOCA 47 Rio de Janeiro
MUSICAS DE TODAS AS EDIÇÕES

No Recreio

ESTRE'A DA COMPANHIA IGLEZIAS-FREIRE JUNIOR, DEPOIS DE AMANHÃ, COM A OPERETA "ROMANCE DOS BAIRROS"

Inicia-se, finalmente, depois de amanhã, 7, a temporada nacional do Recreio com a estréa da Companhia Iglezias-Freire Junior, que ha varios annos realiza ali as suas temporadas. A estréa de sexta-feira se dará com a operata de cortumes cariocas "Romance dos bairros", original de Luiz Iglezias e Miguel Santos, com musica de Henrique Vogeler.

Oscarito

E' esta a distribuição do novo original dos autores da "Canção Brasileira": Estacio — Oscarito; Moyer — Sylvio Caldas; Piedade — Londomar Lima; Penha — Eva Todor; Urca — Margot Louro; Engenho de Dentro — Pedro Dias; Rio — Manoel Vieira; Caju — Estevão Mattos; Tijuca — Antonia Marzulo; Madureira — Antonieta Mattos; Praça 11 — Dinorah Marzulo; Leblon — Armando Nascimento; Guanabara — Alice Archambeau; Copacabana — Helena Halike; Flamengo — Odyr Odilon; São Christovão — Armando Braga. A direcção scenica foi entregue ao professor Eduardo Vieira e a choreographia ao bailarino Carlos Lisboa, que tambem faz o papel de Cattete. Como maestro regente veremos Milton Calazans. Scenographia toda nova de Angelo Lazary e Raul de Castro. Na sexta-feira, em "avant-première", "Romance dos bairros" será apresentada em um unico espectaculo ás 21 horas, em homenagem á Associação Brasileira de Criticos Theatraes, vigorando para este espectaculo inicial os preços communs de seis mil réis a poltrona.

BASTIDORES

"E' PR'A NO'S", NO CARLOS GOMES

Antes de terminar sua temporada de quatro mezes no Carlos Gomes, Alda Garrido realizará depois de amanhã, sexta-feira, sua festa artistica dedicada ao publico carioca com a ultima representação da engraçada burleta "Os Santos da Marqueza", de Paulo Orlando, na qual Alda Garrido tem na protagonista "Domitila de Castro" uma das suas melhores creações artisticas. Além dessa peça de successo haverá um acto variado. Hoje, continuará no cartaz, a revista "E' pr'a nós".

"A COR DOS TEUS OLHOS...", NO GLORIA

Desde hontem que o Gloria está com peça nova. "A cor dos teus olhos...", dois actos e 15 quadros de Alberto de Castro, constitue o cartaz com que a Companhia Roulien está deliciando o seu publico no maior theatro da Cinelandia.

"A cor dos teus olhos..." prosegue, subindo á scena, hoje, ás 20 e 22 horas, como de costume, e amanhã neste mesmo horario e na sua primeira vesperal ás 16 horas.

"JOÃO NINGUEM", NO RECREIO

A Companhia do Theatro Variedades, de Lisboa, dá hoje, com as ultimas representações da comedia "João Ninguem", de Carlos Armiche, em adaptação portugueza, os seus ultimos espectaculos no Rio.

"João Ninguem", que conta com uma das maiores creações de Mirita Casimiro, será representada logo mais, á noite, ás 20 e 22 horas, no Recreio.

Pequenas Noticias Theatraes

— Tendo feito victorioso o seu nome no radio, o barytono Iorio Santos vae estrear no theatro, apparecendo na Companhia organizada pelo emprezario Neves para o Republica e que estreará, dentro de breves dias, com a revista luso-brasileira "Que é que ha comtigo?", da autoria de João Bastos e Luiz Peixoto. Iorio Santos, que é um dos valores levados para o theatro pelo emprezario Neves, cantará arias em "Que é que ha comtigo?", juntamente com as garotas "descobertas" pelo dynamico emprezario.

— Dentro do enredo de "Meia Noite", a peça com que estreará, no proximo dia 14, no Carlos Gomes, a Grande Temporada Jardel Jercolis, ha "ballets" que darão margem para que se exhibam tres bailarinos: Oterito de Naya, que extasiou a França, Portugal, Hespanha e Argentina, com a sua technica e com a sua belleza; Raymond Sosoff, antigo primeiro bailarino de Pavlowa e discipulo de Nemanoff, e Violetta Murray, figura nova em nossos palcos, consagrada, entretanto, por quasi todas as platéas do mundo. São esses tres preciosos elementos que, acompanhados de 28 JARDEL GIRLS, 8 VAMPS DE 1938 e 8 JERCOLIS GENTLEMEN'S interpretarão os ballets "A Carne", "Luvas Pretas" e "Ares Mexicanos".

— Nem outra podia ser a "estrella" escolhida para a Companhia de Comedias que, com Delorges á frente, vae inaugurar o Theatro Gymnastico, pois para o mais bonito theatro da cidade só a sua mais bonita actriz. Dahi a feliz escolha de Delorges, chamando Olga Navarro para principal figura feminina do seu conjuncto. Todos já sabem que o theatro que o Club Gymnastico Portuguez vem de offerecer á cidade será o mais confortavel e elegante do Rio, com todos os seus encantos e perfeita refrigeração, o que o tornará unico, aqui. E, todos sabem tambem que Olga Navarro é a mais elegante das nossas actrizes e das mais talentosas das que brilham nos nossos palcos.

HOJE — — HOJE

THEATRO RECREIO

A COMPANHIA PORTUGUEZA DESPEDE-SE DO BOM PUBLICO DA CAPITAL COM O GRANDE SUCCESSO DA TEMPORADA

João Ninguem

Fados por ERCILIA COSTA — FADO DA MADRAGOA por MIRITA CASIMIRO

Toda a COMPANHIA e toda ASSISTENCIA — Nas duas sessões das 20 e 22 horas em 8.ª e ULTIMA RECITA DE PREFERENCIA!! O ADEUS DA COMPANHIA PORTUGUEZA A' CIDADE MARAVILHOSA!!

SEXTA-FEIRA, 7 —Reaparição da Companhia IGLEZIAS-FREIRE JUNIOR com a opereta de costumes cariocas "ROMANCE DOS BAIRROS", de IGLEZIAS-MIGUEL SANTOS e VOGELER

BOLSA DE CAFE'

Theophilo de Andrade

A exportação em setembro

A' hora em que redigimos esta chronica, temos em mãos apenas a cifra global da exportação brasileira de café em Setembro, a qual foi de 1.413.605 saccas. Esta cifra é bôa, embora não seja optima. Está abaixo da média que necessitamos sustentar para encerrarmos a safra com um volume exportado de 18 milhões de saccas, annunciado pelo presidente do Departamento Nacional do Café como o limite de suas esperanças e que achamos póde perfeitamente ser attingido. Aliás, todos os calculos relativos á producção, á imposição da "quota de sacrificio" e á posição estatistica em 30 de Junho do anno vindouro, baseiam-se em uma exportação de 18 milhões para a safra.

* * *

Aquella reducção foi devida a factores de caracter interno e factores de caracter externo. Os factores de caracter externo foram os constituidos pela delicadeza da situação internacional, durante o mez de Setembro, com a ameaça da guerra mundial, que esteve muito proxima. Com tal ameaça, soffreram, logo de inicio, os negocios. Os importadores de ultramar, cautelosos como costumam ser, não quizeram fazer pedidos, durante todo o decurso do mez. Não houve quasi ordens para embarque immediato e aproveitamento de vapores surtos no porto, como costuma acontecer. Os embarques foram, em sua grande maioria, constituidos pelo cumprimento de ordens anteriores. Isto influiu muito no declinio, embora relativamente ligeiro, da exportação.

Os factores de caracter interno foram os mesmos anteriormente existentes para os portos do Rio e Victoria, que estão com os seus stocks ainda desfalcados, muito abaixo do nivel determinado no Convenio. A promettida resolução do D. N. C., sobre a reversão da "quota de sacrificio" referente aos cafés a serem despachados para os dois portos alludidos, não foi expedida e aquelles mercados continuam sem café. Como, porém, em virtude da crise internacional, o mercado afrouxou, não houve pressa a respeito da sua expedição. Agora, porém, os mercados estão se reanimando, novos pedidos estão chegando para embarque no mez em curso. E a reversão da "quota de sacrificio" voltou a ser, outra vez, uma necessidade.

* * *

A situação dos stocks poderá ser vista pelos leitores, comparando as cifras officiaes, no dia 30 de Setembro. Nessa data, Santos estava com um stock de ..... 2.234.368 saccas, isto é, mais do que o limite autorizado pelo Convenio. A quantidade é superior á do stock, na mesma data, no anno passado, quando era de .... 2.109.307 saccas. Emquanto isto, o porto do Rio, que deveria ter um stock de 700 mil saccas, estava com apenas 308 742. E Victoria, que deveria ter 300.000, tinha apenas 187.051.

Quanto aos numeros referentes á exportação para o exterior, discriminada por portos, ainda não chegaram ás nossas mãos. Temos, porém, os dados do Centro do Commercio de Café, referentes aos tres mercados principaes e que incluem a cabotagem. Por elles poderão ver os leitores o nivel da exportação em Setembro e o nivel da exportação na safra, isto é, a partir de 1.º de Julho.

De accordo com taes dados, a exportação, em Setembro, dos tres portos, foi a seguinte:

	Saccas
Santos	904.690
Rio de Janeiro	247.784
Victoria	143.185

Quem conhece a situação actual do mercado de café sabe que, mesmo com a crise internacional, se tivessemos tido café á disposição, nos portos de Rio e Victoria, poderiam os mesmos ter exportado um pouco mais.

Comtudo, se fizermos a comparação da exportação da safra actual com os dados referentes á safra passada, verificaremos que o progresso foi extraordinario e que a politica de "concorrencia" está sendo muito mais bem succedida do que a politica de "defesa". E' o que se poderá concluir do quadro abaixo:

EXPORTAÇÃO, INCLUSIVE CABOTAGEM, DE 1.º DE JULHO A 30 DE SETEMBRO

	1937	1938
Santos	1.591.941	2.977.328
Rio de Janeiro	381.359	701.021
Victoria	330.766	349.811
Total dos 3 portos	2.304.066	4.028.660

COMMERCIO, PRODUCÇÃO E FINANÇAS

MERCADO CAMBIAL

NA ABERTURA, DOLLAR A 17$300

NO FECHAMENTO, DOLLAR A 17$300

Funccionava calmo, hontem, o mercado de cambio. O Banco do Brasil comprava a libra a 82$750 e o dollar a 17$300. Assim ficou, no primeiro encerramento. Reabriu, calmo, tendo o Banco do Brasil passado a comprar a libra a 82$750 e assim fechou.

O Banco do Brasil affixou a seguinte tabella para compra de dinheiro:

A' VISTA		Marco comp.	n/c.
Libra, 82$530 a	82$630	Peso arg., papel, 4$270 e	4$350
Dollar	17$270		
LETRAS A 90 DIAS		CABOGRAMMA	
Libra, 82$550 e	82$630	Libra, 82$850 a	82$930
Dollar	17$300	Dollar	17$320

O Banco do Brasil forneceu as seguintes taxas para deposito, com 3 %:

Libra	87$750	Marco compens.	6$210
Dollar	18$300	Corôa tcheca	$650
Franco	$500	Corôa sueca	4$650
Franco belga	3$120	Florim	10$000
Franco suisso	4$190	Peso arg., papel	4$700
Lira	$970	Peso urug., pap.	8$137
Escudo	$806		

O Banco do Brasil deu as seguintes taxas para fechamento de saques:

Libra	84$750	Marco compens.	5$950
Dollar	17$700	Corôa tcheca	$620
Franco	$474	Corôa sueca	4$500
Franco suisso	4$051	Florim	9$667
Franco belga	3$002	Peso arg., papel	4$650
Lira	$935	Peso uruguayo	7$900
Escudo	$774		

Nos bancos estrangeiros regulavam as seguintes taxas:

Escudo, prov.	$800	Corôa dinam.	3$950
R. Mark, 7$120 a	7$130	Zloty	3$500
Rg. Mark, 3$850 a	3$900	Yen, 5$150 a	5$170

Camara Syndical dos Corretores

MEDIAS DE CAMBIO LIVRE

A' VISTA			
Londres	[illegible]	Italia	$898
Nova York	[illegible]	Portugal	$822
Paris	$469	V. Mark	5$990
Belgica, ouro	4$162	B. Aires	4$383
Suissa	4$040	Uruguay	6$830

MEDIAS DAS MOEDAS METALLICAS

Reichsmark	3$745	Libra	98$250
Corôa sueca	5$000	Dollar	19$981
Franco	$551	Peso argentino	5$083
Franco suisso	4$600	Peso uruguayo	8$000
Lira	$830	Zloty	3$370
Escudo	$916	Yen	4$800

OURO FINO

O Banco do Brasil adquiria, hontem, a gramma de ouro fino na base de 1.000/1.000, em barras ou amoedado, a 23$000

OURO COMPRADO

O movimento de compras effectuado por este Banco foi o seguinte:

	Quantidade
Hontem	2.812.577
Desde o 1.º do mez	10.097.322
Total	12.909.899

MOEDAS DE OURO

Libra	168$406	Franco	6$970
Dollar	34$592	Franco suisso	6$970

AGIO DA PRATA

CASAS DE CAMBIO

Prata da Republica	125 %	135 %
Prata da Monarchia	190 %	210 %

CASA DA MOEDA

Prata da Republica	130 %
Prata do Imperio	195 %

MERCADO DE MOEDAS

Vigoraram hontem os seguintes preços:

Moedas:	Comp.	Vend.
Corôas (Tchecoslovaquia)	$300	$350
Chilenos (Pesos)	$650	$880
Dollares (America do Norte)	19$700	20$000
Dollares (Canadá)	18$500	19$000
Dinares (Servia)	$300	$350
Escudos (Portugal)	$870	$910
Francos (França)	$500	$540
Francos (Suissa)	4$100	4$400
Francos (Belgica)	$570	$620
Goldens (Hollanda)	10$000	10$800
Kroners (Dinamarca)	4$000	4$500
Kroners (Noruega)	4$500	4$800
Kroners (Suecia)	4$500	4$800
Libras (Inglaterra)	96$000	99$000
Leis (Rumania)	$070	$100
Liras (Italia)	$700	$800
Marcos (Finlandia)	$400	$440
Pesetas (Hespanha, Burgos)	1$100	1$200
Pesos (Argentina)	4$900	5$100
Pesos (Uruguay)	7$500	7$880
Pesos (Bolivia)	$500	$700
Reichsmark (Allemanha)	4$000	4$500
Soles (Perú)	44$000	47$000
Yens (Japão)	3$800	4$300
Zlotys (Polonia)	2$700	3$000

BOLSA DE TITULOS

A Bolsa de Titulos apresentou-se hontem em bôas condições de firmeza e bastante activa, cujas negociações foram feitas em escala mais animada, como se vê a seguir:

VENDAS REALIZADAS HONTEM

APOLICES GERAES	
9 Uniformisadas, de 1:000$	800$000
33 Idem, idem, idem, idem	805$000
5 Idem, idem, idem, idem	810$000
2 Div. emissões, de 500$, nom.	400$000
23 Div. emissões, de 1:000$, port.	800$000
2 Idem, idem, idem, idem	802$000

Lentilhas, 60 kilos	58$000 a	60$000
Linguas defumadas, uma	4$200 a	4$800
Lombo de porco salg. kilo	2$500 a	2$700
Lombo de porco salg. sul, k.	2$000 a	2$300
Manteiga do interior, kilo	4$000 a	6$000
Milho Cattete verm., 60 ks.	22$000 a	23$000
Milho Cattete amar., 60 ks.	21$000 a	22$000
Milho Cattete mesc., 60 ks.	19$000 a	20$000
Polvilho do norte, kilo	$800 a	$850
Polvilho do sul, kilo	$800 a	$850
Tapioca, kilo	1$000 a	1$100
Toucinho mineiro, kilo	2$700 a	2$800
Toucinho paulista, kilo	3$000 a	3$100
Toucinho de fumeiro, kilo	4$200 a	[illegible]
Xarque, mantas puras, nac. k.	3$200 a	3$300
Xarque, pat. e mantas, m., k.	3$100 a	3$200
Xarque, pat. e mantas, sul, k.	3$200 a	3$300

SYNDICATO DOS REPRESENTANTES VENDEDORES DE GENEROS ALIMENTICIOS

COTAÇÃO EM VIGOR EM 4 DE OUT. DE 1938

Alfafa do Rio Grande	$500 a	$520
Alfafa de São Paulo	Não ha	
Mercado frouxo.		
Alpiste argentino	1$900 a	2$000
Alpiste seleccionado	1$950 a	2$050
Alpiste commum	1$900 a	1$950
Mercado sem compradores		
Amendoim do R. Grande 30 k.	32$000 a	33$000
Idem de Sta. Catharina 25 k.	25$000 a	26$000
Idem de S. Paulo Tatu' 25 ks.	29$000 a	30$000
Mercado frouxo.		
Arroz agulha, S. Paulo, amar.	89$000 a	90$000
Idem, idem, idem, extra	80$000 a	82$000
Arroz agulha, S. Paulo, extra	75$000 a	76$000
Arroz agulha, S. Paulo, espec.	67$000 a	69$000
Arroz agulha, Bicacorrida	53$000 a	55$000
Arroz agulha, P. Alegre, extra	71$000 a	73$000
Arroz agulha, P. Alegre, 1.ª A	62$000 a	63$000
Arroz agulha, P. Alegre, 1.ª B	52$000 a	53$000
Arroz agulha, P. Alegre, 2.ª B	43$000 a	45$000
Arroz Santa Catharina, extra	58$000 a	60$000
Arroz Santa Catharina, com.	45$000 a	48$000
Arroz Blue-Rose, extra	61$000 a	62$000
Arroz Blue-Rose, 1.ª A	55$000 a	58$000
Arroz Blue-Rose, 1.ª B	48$000 a	50$000
Arroz japonez, extra	52$000 a	53$000
Arroz japonez, 1.ª A	50$000 a	51$000
Arroz japonez, 1.ª B	47$000 a	48$000
Arroz japonez, 2.ª	41$000 a	43$000
Rrroz japonez, 3.ª	37$000 a	39$000
Arroz do Maranhão	43$000 a	45$000
Arroz Penedo	43$000 a	45$000
Arroz do Pará, agulha, extra	—	60$000
Arroz do Pará, especial, 1.ª	49$000 a	50$000
Arroz do Pará superior	43$000 a	45$000
Arroz do Pará, bom	— Nominal —	
Arroz do Pará, baixo	— Nominal —	
Mercado frouxo		
Arroz (½ arroz), S. Paulo	35$000 a	36$000
Arroz Sanga, norte	— Nominal —	
Arroz Saiga, sul, claro, esp.	21$000 a	23$000
Mercado sem interesse.		
Banha de P. Alegre, lat. 20 ks.	—	200$000
Banha de P. Alegre, lat. 2 ks.	—	205$000
Banha de P. Alegre, lat. 1 ks.	—	207$000
Banha de P. Alegre, pac. 1 ks.	—	203$000
Mercado firme.		
Banha Itajahy, 2 e 5 ks., emb.	—	230$000
Banha Itajahy, 20 ks., dispon.	—	220$000
Mercado firme.		
Batatas R. Grande, B, compr.	—	34$000
Batatas R. Grande, B, redonda	—	32$000
Batatas R. Grande, X, compr.	—	26$000
Batatas R. Grande, X, redonda	—	24$000
Batatas R. Grande, Z.	15$000 a	16$000
Batatas Iraty, novas	$500 a	$600
Batatas Pinheiro, extra	$700 a	$720
Batatas Pinheiro, 1.ª	$600 a	$640
Batatas Pinheiro, 2.ª	$440 a	$500
Batatas Pinheiro, brancas	$460 a	$500
Mercado frouxo.		
Carne de porco, (s/costella)	2$100 a	2$200
Carne de porco, (c/costella)	1$900 a	2$000
Carne bacon	—	3$800
Carne costellas	1$400 a	1$500
Chispes	$900 a	1$000
Orelhas	1$600 a	1$500
Mercado frouxo.		
Cebola paulista, disponivel	1$400 a	1$500
Mercado frouxo.		
Far. mandioca P. Alegre, extra	29$500 a	30$500
Far. mandioca P. Alegre 1.ª	27$500 a	28$000
Far. mandioca, P. Alegre, com.	26$500 a	27$000
Far. mandioca, Laguna	—	26$000
Mercado calmo.		
Fecula de Santa Catharina	$900 a	$950
Mercado firme.		
Feijão branco, espec. graudo	72$000 a	74$000
Feijão branco, miudo, Minas	44$000 a	46$000
Mercado estavel		
Feijão manteiga, sul de Minas	46$000 a	47$000
Feijão manteiga, Leopoldina	41$000 a	43$000
Mercado frouxo.		
Feijão mulatinho	35$000 a	36$000
Mercado frouxo.		
Feijão preto, Minas, brunido	—	33$000
Feijão preto commum	26$000 a	27$000
Feijão preto, Uberabinha	39$000 a	40$000
Mercado frouxo		
Fubá mandioca, S. Catharina	$540 a	$550
Fubá mandioca, P. Alegre	$550 a	$560
Mercado frouxo.		
Lentilhas	54$000 a	55$000
Mercado calmo		
Milho vermelho, superior	—	22$000
Milho amarello, bom	21$500 a	22$000
Mercado frouxo.		
Polvilho especial, norte	$750 a	$780
Mercado estavel.		
Tapioca Santa Catharina	$950 a	1$000
Mercado frouxo.		
Xarque de Goyaz, Minas e São Paulo, patos e mantas, gordo	2$950 a	3$000
Idem, idem, idem, bom	2$800 a	2$850
Idem, idem, idem, regular	—	2$800
Rio Gr. do Sul, patos e mantas AA	3$000 a	3$100
Idem, idem, idem, SS	2$800 a	2$900
Idem, idem, idem, XX	2$700 a	2$800
Idem, idem, idem, BB	2$600 a	2$700
Idem, idem, idem, GG	2$500 a	2$600
Mercado frouxo.		

NOTA — Os preços acima se entendem para mercadorias disponiveis, vendidas pelos representantes atacadistas, nas condições usuaes do mercado, isto é, Sif-Rio, pagamento á vista com 1 % de desconto ou a 30 dias liquido. Puebras até 1 % por conta do comprador.

61 Idem, idem, idem, idem	803$000
REAJUSTAMENTO	
1 De 500$, portador	380$000
1 De 500$, port., c/9 sem. venc.	480$000
471 De 1:000$, portador	776$000
80 Idem, idem, idem, idem	778$000
260 Idem, idem, idem, idem	780$000
19 De 1:000$, port., c/9 sem. venc.	1:000$000
OBRIG. DO THESOURO	
270 De 1:000$, portador, 1937	920$000
5 Idem, idem, idem, idem	922$000
26 Ferroviarias, 3. série	1:040$000
APOLICES ESTADUAES	
704 Minas, de 200$, 5 %, 1934, 1.ª s.	144$000
10 Idem, idem, idem, idem	145$000
50 Minas, de 200$, 5 %, 1934, 2.ª s.	182$500
131 Idem, idem, idem, idem	183$000
19 Minas, de 200$, 5 %, 1934, 3.ª s.	172$000
387 São Paulo, de 1:000$, 8 %, unif.	965$000
60 Idem, idem, idem, idem	967$000
18 Idem, idem, idem, idem	968$000
21 Idem, idem, idem, idem	970$000
33 S. Paulo, de 200$, 5 %, c/juros	191$000
18 Pernambuco, de 100$, 5 %, port.	86$000
5 Idem, idem, idem, idem	86$500
APOLICES MUNICIPAES	
110 Emprestimo de 1931	173$000
20 Idem, idem, idem, idem	173$500
55 Idem, idem, idem, idem	174$000
5 Decreto 1.933, portador	196$000
100 Decreto 3.264, portador	180$000
MUNICIPAES DOS ESTADOS	
50 São Bernardo, de 1:000$, port.	950$000
8 Porto Alegre, de 50$, 3 ½ %, pt.	32$000
314 Idem, idem, idem, idem	33$000
ACÇÕES DE BANCOS	
59 Banco dos Funccionarios	31$000
ACÇÕES DE COMPANHIAS	
20 Progresso Industrial	350$000
DEBENTURES	
6 Lar Brasileiro	200$000
159 Industrial Campista	140$000

NO DOMINGO PUBLICAREMOS OS PREGÕES DA BOLSA DE SABBADO

STOCK EXCHANGE DE LONDRES

LONDRES, 4.

TITULOS BRASILEIROS

	Fechamento-Compradores Hoje	Anterior
FEDERAES		
Funding, 5 %, £	21. 10. 0	22. 0. 0
Novo Funding, 1914	18. 0. 0	18. 10. 0
Conversão, 1920, 5 %	6. 10. 0	7. 0. 0
Emprest. de 1931, 5 %	8. 5. 0	8. 10. 0
Funding 1913, 5 %, 40 a.	16. 0. 0	17. 0. 0
ESTADUAES		
Districto Federal, 5 %	20. 0. 0	20. 0. 0
Rio de Janeiro, 5 %	6. 0. 0	6. 0. 0
Bahia, 1928, 5 %	3. 0. 0	3. 0. 0
Pará, 5 %	4. 0. 0	4. 0. 0
City of S. Paulo, Impr. and Freechold Co. Imp.	12. 10. 0	12. 10. 0
TITULOS DIVERSOS		
Bank of Lond. & South America Limited	4. 17. 6	4. 15. 0
Braz. Traction, Light & Power Co., Limited	12.00	12.12
Brazil Warrant Ag. & Finance Co., Limited	0. 0. 3	0. 0. 3
Cables & Wireless, Ltd., (ordinarias)	43. 0. 0	43. 0. 0
Co. Coal & Wilson Lt.	0. 2. 4 ½	0. 2. 7 ¼
Emp. Chem. Indust. Lt.	1. 10. 9	1. 11. 7 ½
Leopol. Railway C. Lt., 6 ½ %, 1935	12. 0. 0	12. 0. 0
Lloyd's Bank Lt., ("A" Shares)	2. 8. 9	2. 10. 6
Rio de Jan., City Imp. Co. Limited	0. 12. 6	0. 12. 6
Rio Flour Mills & Granaries Limited	0. 17. 9	0. 18. 0
S. Paulo Railway C. Lt.	32. 0. 0	30. 0. 0
Western, Teleg. Co., Lt., 4 %, de Stock	101. 0. 0	101. 0. 0
TIT. ESTRANGEIROS		
Emp. de Guerra Britannico, 2 ½ %	101. 0. 0	101. 12. 6
Consolidadas, 2 %	73. 5. 0	74. 0. 0

MERCADO DE CEREAES

PREÇOS SEMANAES

	Minimo	Maximo
Arroz agulha amarellão, 60 k.	96$000 a	98$000
Arroz agulha esp., bril., 60 ks.	90$000 a	92$000
Arroz agulha de 1.ª, br., 60 k.	78$000 a	80$000
Arroz agulha especial, 60 ks.	88$000 a	90$000
Arroz agulha de 1.ª, 60 ks.	82$000 a	84$000
Arroz agulha de 2.ª, 60 ks.	70$000 a	72$000
Arroz agulha de 3.ª, 60 ks.	58$000 a	60$000
Arroz japonez espec., 60 ks.	60$000 a	62$000
Arroz japonez de 1.ª, 60 ks.	58$000 a	60$000
Arroz japonez de 2.ª, 60 ks.	52$000 a	54$000
Arroz japonez de 3.ª, 60 ks.	50$000 a	52$000
Alfafa nac. ou estrang. kilo	$540 a	$560
Mmendoim em casca, 52 kilos	17$000 a	28$000
Alhos nacionaes, cento	1$500 a	6$000
Alhos estrangeiros, cento	8$000 a	9$000
Alpiste nacional, kilo	2$000 a	2$100
Alpiste estrangeiro, kilo	2$200 a	2$300
Bacalhão especial, 58 ks.	270$000 a	275$000
Bacalhão superior, 58 ks.	260$000 a	265$000
Bacalhão escamudo, 58 ks.	218$000 a	220$000
Banha de Porto Alegre, caixa	212$000 a	235$000
Banha de Laguna, caixa	212$000 a	213$000
Banha de Itajahy, caixa	220$000 a	237$000
Batatas do interior, kilo	$500 a	[illegible]
Batatas do sul kilo	$400 a	$700
Cebolas nacionaes, kilo	1$800 a	2$000
Ervilhas, kilo	3$000 a	3$200
Far. de mandioca fina, 50 ks.	30$000 a	31$000
Far. de mandioca ent. 50 ks.	26$000 a	27$000
Far. de mandioca esp., 60 ks.	32$000 a	33$000
Feijão preto esp., novo, 60 ks.	29$000 a	40$000
Feijão preto bom, 60 ks.	18$000 a	20$000
Feijão branco novo, 60 ks.	45$000 a	75$000
Feijão manteiga novo, 60 ks.	42$000 a	46$000
Feijão mulatinho, 60 ks.	34$000 a	38$000
Fubá mimoso, 50 kilos	28$000 a	29$000
Fubá extra-fino, 50 kilos	26$000 a	28$000
Herva matte, kilo	8$000 a	9$000

CAFÉ

Rio, 4 de outubro de 1938

Funccionava sustentado, hontem, o mercado cafeeiro. O typo 7 foi cotado a 13$500 por 10 kilos e até ás 11 horas já eram negociadas 1.063 saccas. Depois, fóra do mercado, negociaram-se mais 4.354, numa somma de 5.416 contra 3.002 ditas precedentes. Fechou inalterado e sustentado.

COTAÇÕES POR 10 KILOS

Typo 3, 15$500	Typo 4, 15$000
Typo 5, 14$500	Typo 6, 14$000
Typo 7, 13$500	Typo 8, 14$000

Taxa semanal — Café commum, 1$620; café fino, 2$000.

O anno passado o typo 7 foi cotado ao preço de 16$500.

MOVIMENTO DO DIA 3

		Saccas
Stock em 1		412.339
Entradas:		
Pela Leopoldina	9.420	
Pela Central	5.905	
Reg. Esp. Santo	2.689	18.014
Total		430.353
Embarques:		
Europa	6.889	
Est. Unidos	6.689	
Africa	437	
Cabotagem	475	10.421
Total		419.932
Consumo local		1.000
Stock em 3		418.932
Idem, anno passado		698.836
Entradas geraes em 3		33.116
De 1.º de julho		743.650
Idem, anno passado		441.140
Sahidas geraes em 3		11.426
De 1.º de julho		712.447
Idem, anno passado		387.714
Revertido ao stock desde 1 de julho		159.401

EM SÃO PAULO

S. PAULO, 4. — Fechamento do café até ao meio dia:

	Hoje	Ant.
Em S. Paulo, pela Est. Paulista	20.000	17.000
Em Jundiahy, pela Sorocabana	8.000	16.000
Total	28.000	33.000

EM SANTOS

SANTOS, 4. — Fechamento do café nesta praça:

Mercado — Hoje calmo, anterior, calmo; anno passado, fechado.

N. 4, disponivel, por 10 ks. — Hoje, 20$200; ant., 20$200; anno passado, 22$700.

Embarques - Hoje, 11.186 saccas; anterior, 34.304; anno passado, 3.075.

Entradas até ás 14 horas - Hoje, 25.742 saccas; ant., 25.763; anno passado, 27.770.

Existencia de hontem, por embarcar, 2.223.735 saccas; anterior, 2.219.579; anno passado, 2.112.495.

Sahidas - Para a Europa, 6.250 saccas.

EM VICTORIA

VICTORIA, 4. — O mercado de café disponivel regulou calmo e o typo 7/8 foi cotado a 12$600.

ESTATISTICA DO CAFE'

	Saccas
Entradas	6.526
Sahidas	8.073
Existencia	185.504

NO HAVRE

HAVRE, 4.

FECHAMENTO

	Hoje	Ant.
Ent. em dez.	238 ¼	240
" em março	243 ¾	246 ½
" em maio	247 ¾	252 ¾
" em julho	252 ¾	256 ½
Vendas do dia	23.500	24.000
Mercado	A. est.	Firme

Baixa de 1 ¾ a 5 frs., desde o fechamento anterior.

As oscillações deste mercado foram limitadas a 10 francos.

EM LONDRES

LONDRES, 4.

FECHAMENTO

	Hoje	Ant.
T. 4, Sup. Santos, prompto p. embarque	31/3	31/3
T. 7, Rio, prompto p/embarque	22/3	22/3

EM HAMBURGO

HAMBURGO, 4.

FECHAMENTO

(Santos de 1.ª - Contracto novo)

	Hoje	Ant.
Ent. em dez.	29	29
" em março	29	29
" em maio	29	29
" em julho	29	29

Mercado estavel.

Inalterado desde o fechamento anterior.

EM NOVA YORK

NOVA YORK, 4.

FECHAMENTO

(Contracto do Rio)

	Hoje	Ant.
Ent. em dez.	4.31	4.43
" em março	4.41	4.54
" em maio	4.46	4.59
" em junho	4.51	4.63
Vendas do dia	—	5.000
Mercado	Acces.	Estav.

Baixa de 12 a 14 pontos, desde o fechamento anterior.

ALGODÃO

O mercado dessa fibra textil, hontem, regulava calmo e as cotações eram as mesmas de vespera. Fizeram-se regulares negocios e o mercado fechou calmo.

CORRETORES

(Entregas immediatas)

Seridó	T. 3 42$500	T. 4 41$500
Sertões	T. 3 40$500	T. 5 37$000
Mattas	T. 3 nom.	T. 5 nom.
Ceará	T. 3 nom.	T. 5 nom.
Paulista	T. 3 nom.	T. 5 37$000

COTAÇÕES

(Preços para entregas futuras)

Seridó	T. 3 42$000	T. 5 41$000
Sertões	T. 3 40$000	T. 5 36$500
Mattas	T. 3 nom	T. 5 nom.
Ceará	T. 3 nom.	T. 5 nom
Paulista	T. 5 nom.	T. 3 36$500

MOVIMENTO DO DIA 3

		Fardos
Stock em 1		9.435
Entradas:		
Da Parahyba	187	
De Pernambuco	44	231
Total		10.066
Sahidas		205
Stock em 3		9.461

EM SÃO PAULO

S. PAULO, 4.

ABERTURA

	Comp	Vend
Ent. em out.	44$900	45$300
" em nov.	45$400	46$000
" em dez.	45$900	46$200
" em jan.	46$300	46$400
" em fev.	46$400	46$600
" em março	46$200	n/c.
" em abril	46$200	n/c.
" em maio	n/c.	n/c.
" em junho	45$200	n/c.

Foram vendidas 3.500 saccas.

Mercado estavel.

FECHAMENTO

	Comp.	Vend.
Ent. em out.	44$800	45$300
" em nov.	45$500	45$800
" em dez.	46$100	46$300
" em jan.	46$400	46$700
" em fev.	46$600	47$000
" em março	46$800	n/c.
" em abril	46$900	47$100
" em maio	46$300	n/c.
" em junho	46$200	n/c.

Foram vendidas 1.000 saccas.

Mercado estavel.

EM PERNAMBUCO

RECIFE, 4.

	Hoje	Ant.
Mercado	Estav.	Estav.
Branco crystal	43$000	44$000
Entradas:		
Hoje	—	700
Desde 1.º de set.	12.400	12.400
Consumo local	500	500
Exist. em saccas de 60 kilos	44.200	44.700

EM LIVERPOOL

LIVERPOOL, 4.

	Hoje	Ant.
Mercado	Estav.	Calmo
S. Paulo Fair, N. "Standard"	4.74	4.72
Pernamb. Fair	4.44	4.42
Maceió Fair	4.44	4.42
Am. Fully Midly.	4.94	4.92
Amer. Futures:		
Ent. em jan.	4.73	4.70
" em março	4.75	4.73
" em maio	4.77	4.75
" em julho	4.78	4.76

Disponivel brasileiro — Alta de 2 pontos.

Disponivel americano - Alta de 2 pontos.

Termo americano — Alta de 2 a 3 pontos.

FECHAMENTO

Amer. Futures:	Hoje	Ant.
Ent. em jan.	4.73	4.70
" em março	4.75	4.73
" em maio	4.77	4.75
" em julho	4.78	4.76

Commercio de caracter normal, devido á pressão dos operadores do Straddling.

Alta de 2 a 3 pontos, desde o fechamento anterior.

EM NOVA YORK

NOVA YORK, 4.

ABERTURA

Amer Futures:	Hoje	Ant.
Ent. em jan.	8.12	8.15
" em março	8.11	8.17
" em maio	8.05	8.11
" em julho	8.04	8.09

O mercado apresentou-se de caracter normal, devido á pressão dos operadores do Hedge. Os altistas realizam especulações.

Baixa de 5 a 6 pontos, desde o fechamento anterior.

ASSUCAR

O mercado de assucar hontem, operava sustentado e as cotações eram as mesmas anteriores. Foram mais vultosas as negociações e o mercado fechou calmo.

COTAÇÕES POR 60 KILOS

Mascavo regul.	48$000 a 50$000
Branco crystal	55$000 a 55$500
Demerara	— Nominal

MOVIMENTO DO DIA 3

	Saccos
Stock em 1	4.699
Entradas:	
De Campos	9.309
Total	14.008
Sahidas	10.599
Stock em 3	3.409

EM SÃO PAULO

S. PAULO, 4. - Não houve cotações neste mercado.

PREÇO DO DISPONIVEL

Branco crystal	59$000 a 60$000
Somenos	57$000 a 58$000
Mascavo	50$000 a 51$000

EM PERNAMBUCO

RECIFE, 4.

Saccas de 60 ks.	Hoje	Ant.
Mercado	Estav.	Estav.
Usina de 1.ª	52$500	52$500
Usina de 2.ª	50$500	50$500
Crystaes	44$000	44$000
Demeraras	35$000	35$000
3.ª sorte	31$000	31$000
Somenos	9$500	9$500
Brutos seccos	6$500	6$500
Entradas:	Sac. de 60 ks.	
Desde hontem	25.100	35.700
De 1.º de set.	189.000	164.900
Exist. em saccas de 60 kilos	64.600	40.500

Não houve sahidas.

EM LONDRES

LONDRES, 4.

FECHAMENTO

	Hoje	Ant.
Ent. em out.	5/2 ½	5/4
" em dez.	5/3 ¾	5/5
" em março	5/4 ½	5/5 ¾
" em maio	5/5	5/6 ½

EM NOVA YORK

NOVA YORK, 4.

ABERTURA

	Hoje	Ant
Ent. em jan.	1.95	1.96
" em março	1.98	1.99
" em maio	2.02	2.02
" em julho	2.04	2.04

Mercado estavel.

Baixa parcial de 1 ponto, desde o fechamento anterior.

TRIGO

MOINHO DA LUZ

	60 kilos
Typo superior:	
Luz	46$500
Tres Corôas	45$250
Brilhante	44$000
Typo importação:	
A A A	41$500
A A	39$000
MOINHO DE BARRA MANSA	
Typo superior:	
Montanha	46$500
Barra Mansa	45$200
Serrana	44$000
Typo importação:	
B B B	41$500
B B	39$000
Cot. do Syndic. dos Moageiros	
MOINHO INGLEZ	
Typo superior:	
Buda Nacional	46$500
Soberana	45$200
Nacional	44$000
Typo importação:	
Comoquer	41$500
Comogosta	39$000
MOINHO FLUMINENSE	
Typo superior:	
Especial	46$500
Boa Sorte	45$200
S. Leopoldo	44$000
Typo importado:	
O. O. O	41$500
O. O.	39$000

EM BUENOS AIRES

BUENOS AIRES, 3.

FECHAMENTO

Preço por 100 ks.	Hoje	Ant
Ent. em out.	6.83	6.79
" em nov.	6.85	6.67
" em fev.	7.12	7.10
Mercado	A. est.	Estav.
Disp., typo Barletta p/o Brasil	7.10	7.05

EM CHICAGO

CHICAGO, 3.

FECHAMENTO

	Hoje	Ant.
Ent. em dez.	64.25	64.00
" em maio	64.75	64.50

Mercado Municipal

PREÇOS CORRENTES

Carne verde, vendida no balcão, kilo 1$700 a 2$200; porco, kilo 3$600 a 3$900; toucinho, kilo 3$800; carneiro e cabrito, kilo 2$800 a 3$000. Peixes vendidos nas bancas do mercado: camarão kilo 5$400 a 7$500; garoupa, bijupirá, badejo e robalo, kilo 4$000 a 5$400; badejetes, corvina (de linha), pescadinha, namorado, vermelho, tainha e enxova, kilo 3$000 a 7$000. Gallinhas, kilo 4$200; frangos, kilo 4$500; ovos, duzia, 2$200; Leite, litro $900; ½ litro $500; ¼ de litro $300

CIA. CARBONIFERA RIO GRANDENSE
PROXIMAS SAHIDAS
NORTE:
Outubro
Maceió . . . 7
Chuy . . . 14
SUL
Outubro
Butiá . . . 5
AFFONSO SILVA
Ordens de embarque e mais informações: Av. Rio Branco, 26, (2.º) sobre-loja - Telephones: 23-4510 e 23-4520
AV. RIO BRANCO, 26 — 8.

Atropelado por automovel em Nictheroy

Quando atravessava a rua Visconde de Sepetiba, em Nictheroy, Francisco Sacy, branco, com 60 annos de idade, viuvo, morador á mesma rua, sem numero, foi atropelado por um automovel, soffrendo contusões generalizadas.

O sexagenario foi medicado no Serviço de Prompto Soccorro daquella cidade, retirando-se a seguir para o seu domicilio.

O "chauffeur" evadiu-se.

Boletim da Directoria Provisoria das Armas de Infantaria, Cavallaria e Artilharia

Apresentações e regresso de officiaes – Ordem ás repartições, estabelecimentos e Corpos de Tropa – Titulos provisorios de pensão do Montepio

DIRECTORIA PROVISORIA DAS ARMAS DE INFANTARIA, CAVALLARIA E ARTILHARIA

Rio, em 4 de Outubro de 1938

BOLETIM INTERNO

N.º 131

PUBLICA-SE, DE ORDEM DO EXMO. SR. MINISTRO, PARA A DEVIDA EXECUÇÃO, O SEGUINTE:

APRESENTAÇÃO DE OFFICIAES — Apresentaram-se, hontem, a esta Directoria, os seguintes officiaes: a) — por motivo de transito: — NENHUM; b) — com permissão nesta capital: — NENHUM; c) — por outros motivos: — CORONEIS — Milton de Freitas Almeida, da E. E. M., por ter regressado de São Paulo, aonde estáva a serviço da citada Escola; Alfredo de Bimas Enéas Junior, do 4º R. C. D., por ter de regressar á sua guarnição; João Baptista Magalhães, por ter deixado o Commando da Escola de Estado Maior; Felisberto Antonio Fernandes Leal, do 5º R. A. M., por ter terminado a syndicancia de que fôra encarregado; Ibanez Cardoso, do Q. G. da 2ª R. M., por ter sido mandado ficar á disposição da 3ª R. M. e seguir para São Paulo; TENENTES-CORONEIS — Ernesto Pereira Rodrigues, da C. O. F. F., por ter deixado a Presidencia do Conselho Permanente de Justiça da Auditoria desta D. P. A., por terminação do trimestre; Mario Pinto Silva Valle, por ter de seguir para Recife, afim de assumir a Chefia da 14ª C. R.; Ramiro Noronha, da F. E. E. A., por ter vindo a serviço dessa Fabrica; Francisco Mendes da Silva Sobrinho, do 8º R. A. M., por ter vindo da 4ª R. M. no gozo de 10 dias de dispensa do serviço; MAJORES — Leonidas de Lima Botelho, por ter deixado a Chefia do Archivo; Luiz Celso Uchôa Cavalcanti, do A. G. R. J., por haver terminado o Conselho Permanente de Justiça de que era Presidente; Euclydes Sarmento, por ter sido designado para proceder a um I. P. M.; Arlindo Maurity da Cunha Menezes, por ter regressado da 3ª R. M., por ordem do exmo. sr. ministro; CAPITÃES — Djalma Ribeiro Cintra, por ter vindo a serviço da 3ª Região Militar e regressar no dia 5 do corrente; Henrique Oscar Wiederspann, por ter sido designado para o S. M. B. da 8ª R. M. e continuar addido á S|D. A. até nova ordem; Oscar Fernandes da Costa, por ter assumido a 30 do mez findo o cargo de Sub-Director da S|D. G., interinamente; Celestino Delgado, do 2º R. I., por ter terminado a 3 de outubro corrente um C. P. J. na 2ª Auditoria da 1ª R. M.; Ruy Americo de Carvalho, do 10º B. C., por ter vindo a chamado da D. S. E. e de ordem superior; PRIMEIRO TENENTE Saul Rocha da Silva Pontes, do 2º R. I., por ter terminado o C. P. J. para o qual havia sido sorteado; ASPIRANTE A OFFICIAL Mauricio de Souza Ferreira, do 8º R. I., por ter de seguir com destino a esse Regimento.

AVISOS MINISTERIAES — Elogios — Transcreve-se, na integra, o seguinte Aviso:

"Aviso n. 731. Em 30|IX|938. Sr. Director da Directoria Provisoria das Armas. Mandae publicar o seguinte: Por força da nova organização dada ao Ministerio da Guerra deixou as funcções de Director do Serviço Veterinario do Exercito o tenente-coronel SEVERO BARBOSA.

Profissional competente e zeloso e soldado exemplar o tenente-coronel SEVERO BARBOSA nas funcções que vem de deixar confirmou as suas bellas qualidades; tive sempre nelle um collaborador efficiente e leal cuja acção facilitou grandemente a minha.

E', pois, com prazer que torno publicos os elogios de que se fez credor na direcção do Serviço Veterinario do Exercito. (a) EURICO G. DUTRA".

—

Ordem ás Repartições, Estabelecimentos e Corpos deste Ministerio — De ordem do exmo. sr. ministro, todas as Repartições, Estabelecimentos e Corpos deste Ministerio informem ao Gabinete de S. Excia., até 15 de outubro vigente, quantos telephones têm installados, quaes as despesas feitas com as mesmas installações e por que verba são pagas.

—

Titulos provisorios de pensão do montepio dos funccionarios civis deste Ministerio — Declara o exmo. sr. ministro, para os fins convenientes, que os titulos provisorios de pensão do montepio dos funccionarios civis deste Ministerio devem ser expedidos pelos Serviços de Fundos Regionaes, cabendo ao Serviço do Pessoal Civil a organização do respectivo processo.

Accrescimo de $500 por etapa abonada ás praças do Cont. Esp. da 1ª D. L. — O Chefe da 1ª Divisão de Levantamentos do Serviço Geographico na 3ª Região Militar communica ter o Serviço de Fundos Regional, em face do disposto no art. 152 do Regulamento daquelle Serviço, recusado pagar o accrescimo de $500 (quinhentos réis) nas etapas abonadas ás praças em serviço de campo, fóra da séde.

Em solução, declara o exmo. sr. ministro, para os devidos fins, que, tendo em vista ser o Contingente Especial da 1ª Divisão de Levantamentos o antigo Contingente Isolado ás ordens da extincta C. C. G. B., resolve manter o accrescimo de $500 (quinhentos réis) por etapa, abonada ás praças do mesmo Contingente, de accordo com o art. 10 do aviso n. 121, de 15 de novembro de 1918, ao antigo Departamento do Pessoal do Exercito (AVISO N. 734, de 30|IX|938).

—

NOTA MINISTERIAL — Agradecimento — Exonerado por decreto de 9 de setembro ultimo, por ter sido reformado definitivamente, deixou as funcções de Director do Archivo do Exercito o coronel JONATHAS DA COSTA REGO MONTEIRO.

Quer como chefe da Commissão Organizadora dos Archivos da Guerra, quer nas funcções de Director do Archivo, o coronel REGO MONTEIRO demonstrou sempre grande espirito de investigação, muita capacidade organizadora e accentuada operosidade, dando á sua Repartição grande efficiencia.

Por tão bons serviços prestados ao Exercito, declara ainda o exmo. sr. ministro que expressa ao distincto camarada os seus agradecimentos.

REGRESSO DE OFFICIAES — O coronel Milton de Freitas Almeida, Cmt. da Escola de Estado Maior, em officio n. 1.033, de 3|X|938, communicou que regressaram de São Paulo, onde se achavam em viagem de Tactica do 2º anno da citada Escola, no dia 30 de setembro findo, os: tenentes coroneis André D'Arnoux (M. M. F.) e João Carlos Barreto; majores Lourival Serôa da Motta, Arthur Levy e José Theophilo de Arruda; capitães Armando Bandeira de Moraes, Aurelio de Lyra Tavares, Francisco Silveira do Prado, Antonio Carlos da Silva Mauricy, Floriano da Silva Machado, Adalardo Fialho, Hugo de Mattos Moura, João Manoel Lebrão, Gabriel Raphael da Fonseca, Moacyr de Araujo Lopes, Martinho Candido dos Santos e Inimá Siqueira; e, no dia 3 do corrente, o major Armando Villa Nova Pereira de Vasconcellos.

EXCLUSÃO DE SARGENTOS E SUB-TENENTE — Foram excluidos: — no dia 13 do corrente, do Btl. de Guardas, de accordo com o Aviso n. 52, de 31|I|935 e art. 21 do decreto-lei n. 197 de 1|II|938, os: 1º sargento Laudemiro das Mercês Ferreira e 3º sargento Oswaldo de Assis Gomes, exclusões essas levadas a effeito de ordem do exmo. sr. general Cmt. da 1ª R. M. e em face dos requerimentos apresentados pelos mesmos sargentos; e do 4º R. I., por licenciamento, os: 3ºs. sargentos Jorge Fischer de Carvalho, em 18|II|938; Lupercio Baptista dos Santos, em 7|III|938; Octacilio Pereira da Costa, em 17|8|938; por reforma, os: 3º sargento Marcos de Andrade, em 7|V|938; 2º sargento João Alves de Campos, no posto immediato, em 12|V|938; 1º sargento Antonio Francisco de Moraes, no posto de 2º tenente, em 7|I|938; e sub-tenente Deolindo Ferreira, no posto de 2º tenente, em 8|I|938.

TRANSFERENCIA DE SARGENTO — Transfiro, da Escola Militar para o 15º B. C., onde existe vaga, o sargento-ajudante musico João Ferreira.

RECTIFICAÇÃO DE ITEM SOBRE TRANSFERENCIA DE SARGENTO — Rectifico o item VIII do B. I. n. 130, de 3 do corrente mez, o qual passa a ter o seguinte teôr: — transfiro da 8ª B. I. A. C. para a Bia. do 4º G. A. C. o 2º sargento João Lobato, empregado no Estado Maior do Exercito.

O 3º sargento em preço, deverá ser promovido a 1º sargento, na sua nova unidade, de accordo com o despacho do exmo. sr. ministro dado em um requerimento, no qual o referido sargento pedia promoção.

ORDEM SOBRE OFFICIAES — De ordem do exmo. sr. ministro deve recolher-se á sua unidade (13º R. I.) o capitão Omar Guimarães Omena.

ESCRIVÃO DE I. P. M. — Nomeio para servir como escrivão do I. P. M. de que está encarregado o major Euclydes Sarmento, o 1º tenente Mauricio Kicis, da 4ª B. I. A. C. e Forte Duque de Caxias.

JUROS QUE VENCEM OS RAPIDOS COMMUNS E ESPECIAES (Communicação) — O Director da Previdencia dos sub-tenentes e sargentos do Exercito, em officio n. 840, de 1|X|938, communicou com os rapidos daquella Previdencia, communs e especiaes, vencem apenas 1 o|o ao mez.

TRANSFERENCIA SEM EFFEITO — Fica sem effeito a transferencia do 12º para o 3º R. C. I., do 2º tenente convocado Thales Castro Moreira, que se acha servindo addido á 3ª C. I. M. por deficiencia de officiaes, transferencia esta que é tornada sem effeito de conformidade com o radiogramma n. 803, de 30|IX|938, do Commando da 3ª Região Militar.

ASSUMPÇÃO DE FUNCÇÕES — O capitão Oscar Fernandes da Costa communicou que, em obediencia á ordem contida em B. I. n. 128, de 30|9|938, assumiu o cargo de Sub-Director da S|D. G.

Communicou, outrosim, para os effeitos de percepção das vantagens pecuniarias previstas na Lei de vencimentos em vigor, que o 2º tenente da reserva convocado Jonas de Vasconcellos assumiu as funcções de Chefe dos 4º e 5º Grupos daquella Sub-Directoria.

(a) NEWTON DE ANDRADE CAVALCANTI, General de Brigada
Director da D. P. A.

Confere
ALVARO A. SOUZA DUTRA
Coronel Chefe do Gabinete

Sociedade Brasileira de Tuberculose

Sob a presidencia do dr. Ary Miranda, reúne-se hoje, ás 21 horas, a Sociedade Brasileira de Tuberculose. A ordem dos trabalhos é a seguinte:

1) Suggestões á organização do 1.º Congresso Nacional de Tuberculose.

2) Dr. L. Arantes de Almeida — Pneumothorax controlateral espontaneo no decurso do pneumothorax therapeutico.

3) Dr. A. Ibiapina — Critica á doutrina classica do pneumothorax artificial.

4) Drs. Roberto Pereira e Emilio Gomes — Novas contribuições ao estudo da vitamina C na tuberculose.

5) Drs. Reginaldo Fernandes, Flavio Poppe e Octavio Reis — Effeitos controlateraes no pneumothorax therapeutico.

A entrada é franca aos medicos e estudantes de medicina.

MALA REAL INGLEZA
PARA O RIO DA PRATA
"H. Brigade" . . 10 de Outubro
"Alcantara" . . 14 de Outubro
PARA A EUROPA
"H. Princess" . . 16 de Outubro
"Alcantara" . 25 de Outubro
Para mais informações sobre
PASSAGENS E FRETES
ROYAL MAIL AGENCIES (BRAZIL LTD.)
51 — Av. RIO BRANCO — 53
Telephone: 23-2161

SOCIEDADE ANONYMA MONITOR MERCANTIL
Informações para credito
COMMERCIAL, FIANÇAS, ETC.
S. A. MONITOR MERCANTIL
Cadastro com 1.500.000 fichas, fundado ha 25 annos e constantemente renovado
RUA 1.º DE MARÇO, 80, 2.º ANDAR
RIO DE JANEIRO

Navegação

DA EUROPA PARA A AMERICA DO SUL

Proced.	Cheg.	Navios	Sah.	Destino	Phone
Hamburgo	5	G. S. Martin	5	B. Aires	23-5917
Rio	5	S. Campos	5	B. Blanc.	23-3756
Genova	5	Florida	5	B. Aires	23-2930
Trieste	6	Neptunia	6	B. Aires	23-5840
Rio	6	Atalaia	6	B. Blanca	
Rio	7	Mandú	7	B. Aires	23-3756
Hamburgo	8	Bagé	8	Rio	23-3756
Hamburgo	8	Santos	8	Rio	23-5947
Amsterdam	10	Montferland	10	B. Aires	43-3937
Londres	10	High. Brigade	10	B. Aires	23-2161
Rio	11	Baependy	11	B. Aires	23-3756
Gdynia	12	Pulaski	12	B. Aires	23-3977
Hamburgo	12	M. Olivia	12	B. Aires	23-5947
Southanpthon	14	Alcantara	14	B. Aires	23-2161
Havre	14	Lipari	14	B. Aires	23-1965
Rio	14	Pedro II	14	B. Aires	23-3756
Rotherdam	16	Grecia	16	Rio	23-3756
Stockholmo	16	Suecia	16	B. Aires	23-2896
Genova	16	P. Giovanna	16	B. Aires	23-5840
Hamburgo	17	Cuyabá	17	B. Aires	23-3756
Genova	17	C. Grande	17	B. Aires	23-5840
Bordéos	18	Massilia	18	B. Aires	23-1965
Stockholmo	18	K. Margarita	18	B. Aires	23-3896
Hamburgo	19	Cap. Norte	19	B. Aires	23-5947

DA AMERICA DO SUL PARA A EUROPA

B. Aires	5	Perú	5	Stockhol.	23-2896
B. Aires	5	Oceania	5	Trieste	23-5840
B. Aires	6	Mendoza	6	Genova	23-2930
B. Aires	6	Gen. Osorio	6	Hambur.	23-5947
B. Aires	6	Westland	6	Amsterd.	43-2937
B. Aires	8	Bore IX	8	Finland.	23-1532
B. Aires	8	Pedro II	8	Rio	23-3756
B. Aires	10	Copacabana	10	B. Aires	23-4847
Rio	10	Santarém	10	Hambur.	23-3756
B. Aires	10	Chile	10	Stockhol.	23-2896
B. Aires	13	Monte Rosa	13	Hambur.	23-5947
Rio	15	Britsun	15	Hambur.	23-5947
B. Aires	16	H. Princess	16	Londres	23-2161
B. Aires	16	And. Star	16	Londres	23-5988
B. Aires	16	Alhena	17	Hambur.	23-4637
B. Aires	17	Kerguelen	17	Havre	23-1965
Rio	17	Siris	17	Londres	23-2161
B. Aires	19	Neptunia	19	Trieste	23-5840
B. Aires	19	M. Sarmient.	19	Hambur.	23-5947
B. Aires	20	Florida	20	Genova	23-2930
B. Aires	20	Salland	20	Amsterd.	43-2937

DOS EE. UU. E JAPÃO PARA A. DO SUL

N. Orleans	5	Atalaia	5	B. Aires	23-4134
Baltimore	6	West Imbod.	6	Rio	23-3756
N. York	7	Pan America	7	B. Aires	23-4134
N. Orleans	10	Delplata	10	B. Aires	23-4134
N. York	14	E. Prince	14	B. Aires	23-0754
N. York	19	Camamú	19	Rio	23-3756

DA A. DO SUL PARA OS EE. UU. E JAPÃO

B. Aires	6	South. Cross	6	N. York	23-4134
B. Aires	8	Delsud	8	N. Orlea.	23-4134
B. Aires	13	South. Prince	13	N. York	23-0754
Rio	13	Jaboatão	13	N. York	23-3756
B. Aires	13	West Columb	13	Philadel.	32-4134
B. Aires	16	Delmar	16	N. Orlea.	23-4134
B. Aires	16	Astri	16	Baltimo.	23-4952
Rio	17	Alegrete	17	N. Orlens	23-3756

LINHAS COSTEIRAS

(Data - Vapor - Porto de destino - Telephone da Cia.)

SAHIDAS P.ª O NORTE

5	Taquary-Macáu	23-3443
7	Itaberá-Cabed.º	23-3433
7	Maceió-Recife	23-4320
7	Aratimbó-Babed	23-3433
7	Pará-Manáos	23-3756
7	Arapuá-Cannav.	23-3433
8	Itahité-Belém	23-3433
10	P. Alegre-Belém	23-3443
10	Uçá-Penedo	23-3756
10	Bandte.-Cabedel.	23-3756
10	Capivary-Araçaj.	23-3443
10	Bury-Belém	23-3433
14	R. Alves-Belém	23-3756
14	Chuy-Parnahyba	23-4320
17	Farrapo-Cabed.º	23-3756

SAHIDAS P.ª O SUL

5	Araraq.ª-P. Aleg.	23-3756
5	C. Alcidio-P. Aleg.	23-3756
5	Itaquicê-P. Alegre	23-3433
5	Aratáu-Imbituba	23-3433
5	Butiá-P. Alegre	23-4320
6	A. Penna-Santos	23-3756
6	Vesper-Antonina	43-4748
7	O. Aranh.-Anton.ª	23-3443
7	Atlant.º-S. Franc.	23-6308
7	Carioca-P. Alegre	23-3756
7	Bagé-Santos	23-3756
8	S. Cathª-S. Franc.	23-6308
8	Jary-P. Alegre	23-3443
8	S. Campos-Santos	23-3756
9	C. Hoep.-Florinap	23-3447
9	Itapura-P. Alegre	23-3433
10	Oity-P. Alegre	23-3443
10	Paraná-S. Franc.º	23-6308
11	Murtinho-Laguna	23-3756
11	Amaragy-P. Aleg.	23-3743
14	Inconfidente-P. A.	23-3756
15	B. Macedo-Antonª	23-6308

ESPERADOS DO NORTE

6	C. Dorat-S. Salv.	23-3756
6	Sabará-S. Salv.	23-3756
10	Baependy-Mans.	23-3756
11	Bocaina-A. Braª	23-3756
13	R. Alves-Belém	23-3756

ESPERADOS DO SUL

7	Paraná-S. Franc.º	23-6308
6	Santarém-Santos	23-3756
6	Maceió-P. Alegre	23-4320
7	Uçá-P. Alegre	23-3756
7	Murtinho-Laguna	23-3756
7	Bandeir.-P. Aleg.	23-3756
7	S. Cath.ª-Anton.ª	23-6308
7	C. Capella-P. Aleg.	23-3756
7	Capivary-P. Aleg.	23-3443
9	Potengy-P. Aleg.	23-3443
9	Itaguassú-P. Ale.	23-3433
13	Chuy-Recife	23-3756
14	B. Macdo-Parang.	23-6308

MOVIMENTO AÉREO

Ch.	Proced.	Aviões	Destinos	Sah.
—	.. .. ..	Air France	S. Bra. e R. P.	5
5	P. Alegre	Condor	Santg. (Ch.)	5
5	B. Horizonte	Panair	B. Horizonte	5
5	P. Alegre	Panair	Belém e Man.	6
6	B. Horizonte	Panair	B. Horizonte	6
6	Santg.º (Ch.)	Condor	Europa	6
6	Perú e M. Gr.	Condor	P. Alegre	6
7	Belém e Caro.	Condor	—	..
7	P. Alegre	Condor	—	..
6	E. Unidos	Panair	B. Aires	7
7	B. Horizonte	Panair	B. Horizonte	7
7	Manáos e Bel.	Panair	P. Alegre	8
7	B. Aires	Panair	E. Unidos	8
8	B. Horizonte	Panair	B. Horizonte	8
8	Prata (Chile)	Air France	Norte e Europ.	9
9	Prata (Chile)	Panair	.. .. ..	—
9	Europa	Condor	Santgº (Ch.)	9
—	.. .. ..	Panair	Recife	9
—	.. .. ..	Condor	M. Gr. e Per.	9
9	E. Unidos	Panair	B. Aires	10
10	Santg.º (Ch.)	Condor	Belém e Car.	10

NOTICIAS DA CENTRAL DO BRASIL

REGRESSO DO DIRECTOR — Em companhia do seu secretario, dr. Breno Cavalcanti, dr. Lauro Miranda, chefe do Trafego, e demais chefes de divisões, regressou, hontem, de São Paulo, onde fôra em viagem de inspecção, o dr. Waldemar Luz, director da Central do Brasil.

A RENDA DE DOIS DIAS — A renda da Central do Brasil e estradas de ferro filiadas, attingiu nos dias 2 e 3 do corrente mez, a cifra de réis 1.490:796$400.

CONTAGEM DE TEMPO — De ordem do director da Central, foi mandado contar o tempo de serviço no Exercito, do funccionario Benedicto Rodrigues da Silva Netto.

PODEM CONSTRUIR — Tiveram autorização para construir casas nos terrenos da Estrada de Ferro Central do Brasil, os funccionarios Durval Gomes de Assumpção, Raymundo Augusto da Silva, Saturnino dos Santos e Floriano Francisco.

VAE SERVIR NA FEIRA DE AMOSTRAS — Attendendo ao pedido que lhe foi feito o chefe do Departamento Commercial da Central do Brasil o dr. Waldemar Luz poz á sua disposição o agente Milne de Castro Nobrega, afim de servir na Feira de Amostras desta capital, a inaugurar-se no proximo dia 12 do corrente.

READMISSÕES — Foram readmittidos ao serviço da Estrada, de ordem do director, os seguintes funccionarios extranumerarios: Waldemar Santos, Gastão Valentim Antunes, Francisco Assis Coelho e David Telesforó do Amorim.

COMMISSÃO DE INQUERITO — Pelo director foram designados para servir no inquerito administrativo a que responde o funccionario Manoel Coelho, a seguinte commissão: Alvaro Barbosa, presidente; Oscar Martins da Veiga Junior e Jacob Guerreiro Brum, vogaes.

TRANSFERENCIAS — Por acto de hontem do director foram transferidos da 3.ª para a 1.ª Divisão, o 1.º official da I.V. 1, Bernardino Custodio da Silva, Manoel Dutra da Rosa, e da 4.ª para a 3.ª Divisão, Joviano Camara.

Antonio Benedicto Galvão — 45750-38. Antonio Gomes — 122420-38. Edil Mendes Pereira — 119160-38. Edson Pinto de Oliveira 122450-38. José de Oliveira e Silva — 121800-38. Manoel Miranda Santos — 122440-38. — Indeferidos, por estarem suspensas as admissões.

Antonio Silveira Goulart Bittencourt — 59860-38. — Indeferido, de accordo com o art. 43 do regulamento para o serviço de concessões.

Braz Moreira — 92160-38. Horacio Baptista de Moura — 121540-38. Joaquina Lopes de Oliveira — 84720-38. José Pedro Gomes — 113530-38. Manoel Rabello Braga — 112300-38. Pedro da Silva Pontes — 114780-38. Ubaldo Fernandes Lobo — 111520-38. — Certifique-se.

Americo Soares — 92570-38 — Deferido.

Maria Elidia da Conceição — 11520-38 — Deferido.

S. Casa de Misericordia de Pirassununga — 84340-38. — Deferido.

Stahlunion Ltd.a — 33891-38 — Restitua-se por "Deposito" a importancia de 1:004$000.

Eduardo dos Santos Reis — 121740-38. — Escapa á alçada desta Directoria o acto de nomeação para cargo que pretende o req.

Jacob Blumberg — 118150-38. — Compareça ao Serviço C. Communicações.

Antonio de Souza Pereira — 97480-38. — Indeferido.

José da Costa Ferreira — 68290-37. — Dirija-se o req. á Caixa de Aposent. e Pensões ou ao Conselho N. do Trabalho, tratando-se exerc. findos, ao M. da Viação.

— Indeferidos, por estarem suspensas

Olhos congestionados

impressionam mal!

● Nada impressiona tão mal como olhos sanguineos. LAVOLHO descongestiona, clareia e protege os olhos, dando-lhes um attrahente aspecto de saúde e vitalidade.

LAVOLHO

PROTEGE OS OLHOS

Hemorrhoides e Varizes!

Tratamento Gratis

Tratamento infallivel. Envie nome, endereço, symptomas e receberá uma receita gratis.

Caixa Postal, 876

SÃO PAULO

Automobilismo e Trafego

União Beneficente dos Chauffeurs do Rio de Janeiro

Edificio proprio — Rua Evaristo da Veiga, 130, sob. Phones 22-1925 e 22-1926. Expediente, todos os dias uteis, inclusive aos domingos e feriados, das 8 ás 22 horas.

4.ª feira, 5 de outubro

ADVOGADO DE DIA — Dr. Pedro Delamare São Paulo.

PROCURADOR DE PERNOITE — Carvalho, á Avenida Henrique Valladares n.º 5 (2.º andar). — Telephone: 22-0740.

GABINETE JURIDICO — Devem comparecer ás 11 horas para summarios os associados seguintes: Antonio Manoel Fernandes, na 5.ª Pretoria Criminal, Carlos Marques de Oliveira, na 5.ª Pretoria Criminal; Americo dos Santos, na 1.ª Vara Criminal.

THESOURARIA — Os pagamentos de beneficencias só serão effectuados das 9 ás 12 horas, mediante a apresentação da carteira de identidade associativa e do recibo de quitação.

JUNTA MEDICA — Reune-se ás 17 horas e estão convocados os senhores: drs. Abias Octavio Vieira, João dos Santos Monteiro e Frederico Lobato e estão chamados os associados seguintes: João Gustavo de Moura, Antonio da Silva 8.º, José Pereira de Amorim, Alfredo Ribeiro Faria do Couto. O dr. Abias Octavio Vieira não dará consultas das 19 ás 20 horas.

FALLECIMENTO — Verificou-se o do associado Camillo Marques Pereira, sahindo o seu enterro do necroterio da Santa Casa ás 9 horas da manhã. A União se fará representar pelos senhores: Antonio Fontes e Manoel de Olivares.

OFFICIO — A União recebeu da Sociedade Beneficente União dos Chauffeurs de Curityba: Prezados amigos e confrades. Tenho o prazer de accusar o recebimento de vosso telegramma desta data, cumprindo-me scientificar que, hontem, transmittimos ao exmo. sr. dr. Getulio Vargas, D.D. Presidente da Republica, o telegramma em seguida transcripto, por solicitação de nossa co-irmã de São Paulo, Sociedade Internacional Beneficente dos Chauffeurs do Estado de São Paulo: Exmo. sr. dr. Getulio Vargas. Palacio Cattete. Rio de Janeiro. Sociedade Beneficente União Chauffeurs Curityba confiante elevado espirito justiça dignissimo Chefe da Nação tem a honra manifestar apoio memorial apresentado representações chauffeurs Rio a Vossa Excia. para que sejam incorporados chauffeurs particulares Caixa Aposentadorias. (a) Constancio Boscardin — Presidente

CAIXA DE PECULIOS — Foram concedidas as beneficencias requeridas pelos associados: José Pereira de Amorim, José Danelli, Oswaldo Evaristo da Silva e Delphim Teixeira. Suspendeu a beneficencia que se encontrava em gozo, o associado Onofre Rodrigues Ramos.

FALLECIMENTO — Verificou-se o do associado fundador Felisberto Gonçalves Caldeira.

PROPOSTAS APPROVADAS — Foram approvadas as propostas dos candidatos seguintes: Romeu Cacoavo, Francisco Daniel Pinto, Geraldo de Siqueira Lana, Antonio Jesus Ferreira, Eduardo da Conceição Martins, Manoel Ferreira 5.º, Henrique Borges de Barros, Seraphim Ferreira da Silva, Domingos José da Silva, Jayme Duarte, Hermes Ferreira da Costa, Antonio Soares dos Santos, Carlos Pereira Cardoso, Eduardo Barbosa, Cirenio Paladino, Cassiano da Silva Santos, José Lopes Domingues Filho, Manoel da Costa Ramos, Joaquim Conde e Arthur Ribeiro, os quaes deverão comparecer á séde social das 12 ás 18 horas para receberem os recibos de entrada.

AVISO — Por deliberação tomada pela administração cumprindo o dispositivo dos estatutos, procedeu ao desligamento automatico de todos os associados que se encontravam em atraso de suas mensalidades em mais de tres mezes.

POSTA RESTANTE — Têm cartas os associados: Armindo da Silva Ramos, Raul Ribeiro da Silva, Antonio Pinto, José Joaquim dos Santos, Raul Paiva, José dos Santos Sil.

INSPECTORIA DO TRAFEGO

Exame de motoristas

CHAMADA PARA HOJE, A'S 8 HORAS — Jorge de Moraes Gomes, Rosemiro Fernandes, Rodolpho Rosa, Manoel Faria Junior, Tiburcio Miguel de Sant'Anna, Juvenal Nunes de Sampaio Sobrinho, Heddy Bauer Cruz, Anna Maria Lisbeth, Born, Edith Gerry Schroeder, Joaquim José Rodrigues Torres, Carlos da Rocha Brito e Walter Paul Siegl.

Prova regulamentar — Rubem Guimarães Ferreira.

Turma supplementar — Ottilio Capra, João Luiz da Silva, Alberto Storari, Joaquim da Costa e Oswaldo Lopes.

CHAMADA PARA HOJE A'S 9 HORAS — Virgilino da Silva Paiva, Argemiro Pereira dos Santos, Manoel da Silva Caixeiro, José Joaquim Fernandes, Antonio Lourenço Pereira, Antenor Lindesay, Gaspar Alves de Vasconcellos, Luiz Martins Filho, José Oldemar Land, João Antonio de Moraes, Manoel Cardoso Junior e Salvador Gibaldi.

Prova regulamentar — Lourival Pereira Luzitano.

RESULTADO DOS EXAMES EFFECTUADOS HONTEM — Approvados — Alfredo Rodrigues Almeida Filho, Affonso Martins Adegas, Antonio José Dias, José Gaspar de Souza Lima, Felippe Boiko, Deocleciano Pereira Couto, Mario Duprat Pinto, Affonso Shebech, Ernesto Carrara, Jayme Lins de Oliveira, Antonio Pacheco, Aristides Borba Fernandes, João Manoel da Cunha, José Maria Méricias Molinero, Emilio Rolan Souto, Florderval Alves Pereira, Manoel de Oliveira e Durval Borges.

Reprovados — Seis.

OBSERVAÇÃO — A falta á chamada na turma effectiva, importará no pagamento de nova inscripção. (Art. 284, do R. T.)

Infracções do dia 3

ESTACIONAR EM LOCAL NÃO PERMITTIDO — R. J. 15-3311 - R. J. 15-9306 - S. P. 1-7-51 - S. P. 1-55-68 - D. L. P. 65-Columbia - P. 82 - 436 - 513
971 - 1074 - 1080 - 1091 - 1165
1167 - 1200 - 1279 - 1439 - 1775
1932 - 2661 - 3026 - 3663 - 3676
4645 - 4692 - 4607 - 4790 - 5260
5700 - 6981 - 7012 - 7070 - 7245
8424 - 9845 - 10252 - 10917 - 11063
11748 - 11882 - 13884 - 15280 - 15617
16410 - 17153 - 18199 - 10141 - 19633
13375 - 20075 - 20495 - 20544 - 21062
21071 - 21194 - 21298 - 21394 - 21531
22005 - 22542 - 23094 - 23199 - 23253
23283 - 23327 - 23367 - 23745 - 24163
14389 - 24420 - 24441 - 24485 - 24057
24984 - 25583 - 25730 - 25800 - 25646
25921 - 26068 - 26101 - 26556 - 26770
26952 - 27053 - 27926 - 27359.

DESOBEDIENCIA AO SIGNAL — S. P. 2-31 - Mota 221 - P. 3 - 224 - 387
1505 - 3645 - 4719 - 4824 - 7912
9153 - 11191 - 15474 - 18196 - 18243
18776 - 20100 - 20112 - 22608 - 24861
25412 - 25647 - 27262 - 10209.

EXCESSO DE VELOCIDADE — P. 4603.

FALTA DE ATTENÇÃO E CAUTELA - Mota 606 - P. M. 132 - D. P. 186 - P. 13056 - 14071 - 15846 - 16822 - 16850 22082 - 23552.

INTERROMPER O TRANSITO — P. 7717 - 22660 - 26229 - S. P. 11-61936.

NÃO DIMINUIR A MARCHA — P. 7198 - 7245 - 7351 - 8682 - 10566 18016 - 23526 - 26337 - 26666.

EXCESSO DE BUZINA — P. 23860.

ABANDONADO — P. 26116.

CONTRA MÃO — P. 6335 - 14045 24709.

CONTRA MÃO DE DIRECÇÃO — P. 10447 - 26526 - 26781.

ANGARIAR PASSAGEIROS - P. 16418.

DESOBEDIENCIA A'S ORDENS DE SERVIÇO — P. 1620.

FILA DUPLA — P. 1836.

A Feira de Outomno em Praga

Quarenta e oito paizes compareceram ao interessante certame — Apesar da crise politica da Europa, a Exposição da capital tcheca excedeu ás mais optimistas espectativas — Um communicado do representante do Brasil

Communica-nos o Departamento Nacional de Industria e Commercio:

— Do capitão Pedro Rocha, chefe do Escriptorio de Propaganda e Expansão Commercial do Brasil em Praga, recebeu o D.N.I.C. a seguinte communicação sobre a Feira de Outomno daquella cidade, a que o Brasil compareceu por intermedio do referido Escriptorio:

"De 2 a 11 de setembro realizou-se, em Praga, a Feira do Outomno de 1938.

A crise politica da Europa, que têm por centro, neste momento a Tchecoslovaquia, fazia prever uma Feira pouco animada. A realidade, porém, excedeu á mais optimista expectativa. Na verdade, o numero de visitantes estrangeiros foi um pouco inferior ao da ultima Feira. Mas esse decrescimo operou-se no sentido da selecção; se vieram menos curiosos, vieram mais pessoas interessadas em fazer negocios.

Estiveram presentes na Feira commerciantes de 48 paizes.

Na maioria, os visitantes eram oriundos da Allemanha, seguindo-se-lhes, em numero, os polonezes, hungaros, bulgaros, francezes, inglezes, belgas e hollandezes. Entre os paizes extra-européus os mais interessados foram o Egypto, os Estados Unidos, o Canadá, a Australia e os paizes da America do Sul.

Os expositores mostraram-se satisfeitos com o volume de negocios realizados, tanto para o interior como para o estrangeiro.

Entre os paizes que produzem materias primas similares ás do Brasil, tiveram "stands" especiaes o Mexico e as colonias francezas da Africa.

O numero de expositores foi identico ao da ultima Feira (março), isto é, attingiu a 3.000.

Esses expositores dividiam-se nos 18 grupos seguintes:

1) Vidraria, bijuteria barata, artigos de Gablonz.
2) Porcellana, ceramica fina, faiança;
3) Couros e artigos de couro;
4) Brinquedos, artigos de madeira, ornatos de arvores de Natal;
5) Textis e confecções;
6) Machinas;
7) Artigos metallicos, ferramentas, artigos domesticos;
8) Artigos electrotechnicos;
9) Mecanica fina, artigos photographicos e de optica;
10) Artigos de fantasia e de publicidade;
11) Instrumentos musicaes;
12) Papelaria e artigos de escriptorio;
13) Industria chimica;
14) Industria alimentar;
15) Artes decorativas;
16) Artigos de madeira;
17) Industria de construcção;
18) Ramos diversos.

Compareceram, como expositores, os tres grandes consorcios tchecoslovacos de exportação: — "Omnipol" (Estabelecimentos Skoda); "Kotva" (Batá) e "Jepa".

A todos os expositores, a quem pudesse interessar, o nosso Escriptorio forneceu amostras de timbó, babassu', ucuhuba, castanha do Pará, guaraná etc. emfim de todos os productos que as Associações Commerciaes do Pará e do Amazonas enviaram este anno, com profusão e generosidade, para serem distribuidos a titulo de demonstração.

Durante a Feira, o "stand" permanente do Brasil no Palacio da Feira foi arranjado de forma particularmente attrahente. Na grande vitrine, que se acha localiza na fachada principal do edificio, estavam convenientemente dispostas as amostras habituaes de café, mate, algodão, borracha, madeiras cacáo coco e pelles de animaes sylvestres. O interior da sala terrea estava disposto de maneira a ser um prolongamento da vitrine. Nessa sala se viam amostras de madeiras, mineraes, oleos vegetaes fibras de pelles. No primeiro andar se achavam as amostras de farina, mamona, babassu', ucuhuba, cêra de carnauba, couros e pelles e productos mineraes.

Fóra do Palacio, no recinto da chamada Feira velha, que é um prolongamento da Feira de Praga, estava armado um gracioso pavilhão onde se servia genuino café brasileiro. O pavilhão, intitulado "Brasilská Kava" (Café brasileiro) era pintado com as côres nacionaes e ornamentado com authenticas plantas de café. Durante os dez dias da Feira, foi visitadissima a "Brasilská Kava", e muitos milhares de feirantes travaram conhecimento com bom café brasileiro, isento de misturas, preparado á moda brasileira.

Com a abertura da Feira coincidiu o apparecimento do segundo numero do "Boletim Commercial" que o Escriptorio do Brasil edita em portuguez, tcheque e allemão. A tiragem do periodico foi augmentada, fazendo-se larga distribuição entre todos os interessados em travar relações commerciaes com o Brasil.

A séde do Escriptorio, no Palacio da Feira, recebeu á visita de muitos industriaes e commerciantes desejosos de informações sobre as fontes de materia prima que o Brasil offerece.

Apesar das aprehensões provocadas pela agitação da politica internacional européa, a Feira do outomno foi mais uma opportunidade aproveitada para a propaganda commercial do Brasil na Europa Central e Oriental.

para seus filhos

TODDY

3 VEZES POR DIA

Syndicato dos Lojistas do Rio de Janeiro

Av. Rio Branco, 111 - 4.º, Salas 402-405 — Phones: — Dir. 23-4132, Sec. 23-3682 — Presidente: Sr. João Paim de Menezes Camara.

Processos em andamento

PREFEITURA

Tribunal de Contas — Foram approvados os pagamentos de Heitor Ribeiro & Cia., da quantia de 2:200$ e 172$ de Alberto de Araujo & Cia., de 174$; de Moveis Casa Nunes Limitada, de 440$; de Paulo J. Cristoph, de 3:300$; de José Silva & Cia., de 2:398$; de Gonçalves Ferreira & Cia., de 700$ e de Alvarés Freitas, de 400$, 654$, 876$, 432$, 999$ e 476$000.

Delegacias Fiscaes — Ajuda — Jorge C. do Amaral precisa pagar os emolumentos.

Directoria de Fiscalisação — Foram deferidos os requerimentos de Alvares Freitas, Silvestre Gallo e Daniel G. Feitosa.

— Francisco A. Martins precisa apresentar titulo de propriedade.

— Miguel Quadal deve comparecer para prestar esclarecimentos.

Sub-directoria de Rendas — Pereira & Gomes precisam provar se são successores da firma estabelecida no mesmo local.

Directoria de Abastecimento — Foi autorizado o cancellamento da intimação de Lyra & Durães.

Obras — E. Vasques & Cia. devem pagar 48$000.

— Foram approvadas as obras de reforma nos dois pavimentos, de Valente & Silva.

— O director resolveu acceitar as obras da marquise, de Manoel Ferreira de Souza.

— Mandou-se passar o respectivo alvará, pagos os emolumentos, a Americo Soares da Costa.

JUSTIÇA

Supremo Tribunal Federal — Foi negado provimento ao aggravo n. 3.397, de que eram aggravantes as Caixas Registradoras Sociedade Anonyma e aggravado Sergio M. de Oliveira.

— Negou-se provimento ao aggravo n. 3.390, de que eram embargantes Dyonisio Ferrini & Cia. e aggravados Mappin Webb.

Varas Civeis — **Primeira** — Foi mandado cumprir o executivo do Departamento Nacional do Trabalho, contra Villas Boas & Cia.

— Foi julgada bôa a justificação de acção de deposito que move a Companhia de Fumos e Cigarros contra a Associação dos Empregados do Commercio.

Terceira — Foi deferida a petição de fls. 86, de acção ordinaria de J. J. de Souza, contra Jorge Bittencourt e outros.

Quinta — Foi mandado cumprir o respeitavel accordão do executivo da Charres Maggiar contra Camillo Achar.

MINISTERIO DO TRABALHO

Departamento Nacional do Trabalho - Souza Lemos & Cia. foram multados em 200$000.

— Foram archivados os requerimentos de F. R. Moreira & Cia., M. Costa, Panificadora Nacional Limitada e Lojas Americanas, Sociedade Anonyma.

LIVRARIA ALVES Livros collegiaes e academicos. Rua do Ouvidor n.º 166

METRO

★ PASSEIO, 62 - TELS.: 22-6490 e 6141 ★

O primeiro cinema no Rio dotado de poltronas estofadas e apparelhamento de ar condicionado.

HOJE

MEIO DIA 14 - 16 - 18 - 20 E 22 HORAS

2 ultimos dias!

A VOLTA DE ARSÉNE LUPIN

MELVYN DOUGLAS
VIRGINIA BRUCE
WARREN WILLIAM

A Metro-Goldwyn-Mayer PICTURE

No Programma: Reportagem palpitante sobre a situação européa

POLTRONA 4$400 ESTUDANTES (SÓ ATÉ AS 5 HORAS) 2$200

Nenhum film estreado no "Metro" será exhibido em outros Cinemas do Rio antes de passados 60 dias de suas exhibições neste Cinema.

6.ª FEIRA!

VENHA RIR!

STAN LAUREL★OLIVER HARDY

QUEIJO SUISSO

O Gordo e o Magro nos alpes suissos... e com muita musica!

DOMINGO! "MATINÉE" INFANTIL ÁS 10 HORAS!

Movimento Turfista

O "Grande Premio Doutor Frontin"

COMO FICARAM ORGANIZADOS OS PROGRAMMAS DAS PROXIMAS REUNIÕES

Para as duas proximas reuniões no Hippodromo da Gavea os programmas hontem organizados estão assim constituidos:

REUNIÃO DE SABBADO

1.ª Carreira — Premio VIOLET LE DUC — 1.400 metros — 3:500$000:
Vira Mundo 48 kilos, Brazino 58, Regia 48, Film 56 e Uracó 56.

2.ª Carreira — Premio NHA' DUCA — 1.400 metros — 5:000$000:
Gabino 56 kilos, Nickel 56, Rosilegio 56, Myrna 54, Lamina 54, Fleuron 56 e Grey Girl 54.

3.ª Carreira — Premio ALUBIA — 1.500 metros — 3:500$000:
Buppy 48 kilos, Yorena 56, Alegrilla 55, Fire Raiser 57, Arquero 53, e Pome Rose 56.

4.ª Carreira — Premio PERIGOSA — 1.400 metros — 3:500$000:
Urca 50 kilos, Nuncio 54, Estrellita 52, Ogarita 53, Cannes 48, Jardim 53, Marechal 50, Estrangeira 52, e Mineral 56.

5.ª Carreira — Premio CATU' — 1.000 metros — 4:000$000:
Oswaldo Aranha 56 kilos, Mango 48, Dominó 52, Grato 52, Zug 51 e Sanguenol 48.

6.ª Carreira — Premio GRATO — 1.800 metros — 4:000$000:
Marabó 56 kilos, Oricana 48, Queni 60, Buster Keaton 54 e Mi Fleta 48.

Premios do Betting: PERIGOSA — CATU' — GRATO.

REUNIÃO DE DOMINGO

1.ª Carreira — Premio PRELUDIO — 1.400 metros — 10:000$000:
Casino 55 kilos, Ena 53, Controle 55, Implacavel 55, Tamborim 55, Barbada 53, Olticoró 55, São Luiz 55, Sufragio 55, Marabout 55 e Jaculm 55.

2.ª Carreira — Premio SUEÑO LARGO — 1.400 metros — 4:000$000:
Adaga 52 kilos, Canto Real 48, Rosinario 58, Madureira 48, Perigosa 52, Méuarco 52, Ugaré 58, e Enio 58.

3.ª Carreira — Premio TERERE' — 1.200 metros — 4:000$000:
Califa 56 kilos, Anervo 56, Brauna 54, Aprompto Junior 56, Saquarema 54, Kisber 56, Belartes 56 e Lutando 56.

4.ª Carreira — Grande Premio DOUTOR FRONTIN — 2.400 metros — 30:000$000:
Maritain 55 kilos, Bucanero 55, e Carioca 53.

5.ª Carreira — Premio GALLIPOLI — 1.600 metros — 4:000$000:
Catú 52 kilos, Uyrapara 48, Quinau 55, Sylpho 50, Urussangá 58 e Nhá 53.

6.ª Carreira — Premio CAICO' — 1.500 metros — 4:000$000:
Veronica 56 kilos, Ninita 54, Miss Bá 55, Xamete 54, Bomsuccesso 52, Faceirice 57, Mirorô 58, Arypurú 58, Médoc 50, Susan 57 e Chicota 48.

7.ª Carreira — Premio CONJURADO — 1.500 metros — 4:000$000:
Satania 58 kilos, Ijuhy 56, Raio do Luar 56, Ortruda 55, Quintilha 55, Bill 5 2e Paisagem 53.

8.ª Carreira — Premio ULTRAJE — 1.800 metros — 5:000$000:
Iapó 58 kilos, Alubia 55, Calote 54, Barriorreo 57, Colorado 53 e Kadjar 57.

Premios do Betting: CAICO' — CONJURADO — ULTRAJE.

O LAR DE UM "TURFMAN" EM FESTA

Acha-se em festa o lar do nosso prezado collega de imprensa sr. Alberto Gomes Smith e sua esposa d. Yolanda Mel Smith com o nascimento no dia 27 de Setembro ultimo, de uma robusta menina que, na pia baptismal receberá o nome de Heloisa. Ao casal Smith nossos votos de felicitações.

DR. PEIXOTO DE CASTRO

Segue hoje para o Rio Grande, acompanhado de sua exma. familia, o dr. A. J. Peixoto de Castro, "turfman" e criador muito conhecido.

O dr. Peixoto de Castro irá escolher campo propicio para montagem de um haras no sul, estando seu embarque marcado para as 14 horas de hoje no "Itaquicê".

ASS. DE CHRONISTAS DESPORTIVOS — CONCURSOS DE PALPITES — TURF

Com o resultado da corrida realizada domingo ultimo, ficou sendo a seguinte a classificação dos concorrentes inscriptos nos concursos abaixo.

TAÇA "OLIVAL COSTA"

1	Hugo Balloussier	110—165
2	J. L. Costa Pereira	110—165
3	A. Corrêa	98—157
4	A. Bastos	103—156
5	M. Valle Junior	94—147
6	Manfredo Liberal	93—142
7	Moacyr Aguiar	84—124

Record de pontas: — 413$800 — Moacyr Aguiar.

De pontos por dia de corrida: — Média 1,28 — A. Corrêa.

TAÇA "A NOITE"

1	A. Bastos	138
2	J. L. Costa Pereira	129
3	Hugo Balloussier	121
4	A. Corrêa	119
5	Manfredo Liberal	110
6	M. Valle Junior	105
7	Moacyr Aguiar	98

TAÇA "DANIEL BLATTER"

1	Carlos Cabral	181—288
2	Ruy Barbosa Netto	169—279
3	Albertino M. Dias	177—273
4	José M. da Fonseca	177—273
5	Caio M. Cavalcanti	161—266
6	Octacilio Amorim	166—257
7	Sylvio François	151—234
8	Izaias Guedes	154—233
9	Oswaldo Loureiro	149—229
10	Uriel Ferreira	150—222
11	José C. P. Vidal	135—198

Record de pontas: — 413$800 — José Cavalcanti Pina Vidal.

De pontos por dia de corrida — Média 1,25 — José Moreira da Fonseca.

TAÇA "ALFREDO FORD"

1	Hugo Balloussier	77—124
2	A. Bastos	77—122
3	J. L. Costa Pereira	75—121
4	João P. Caldas	71—109
5	A. Corrêa	71—103
6	M. Valle Junior	61—101
7	Manfredo Liberal	58—89
8	Moacyr Aguiar	49—75

Record de pontos por dia de corrida — Média 1,5 — João Pereira Caldas.

TAÇA "O GLOBO"

1	A. Bastos	93
2	João P. Caldas	86
3	A. Corrêa	85
4	J. L. Costa Pereira	84
5	Hugo Balloussier	84
6	Manfredo Liberal	80
7	M. Valle Junior	68
8	Moacyr Aguiar	58

RESOLUÇÕES DA COMMISSÃO DE CORRIDAS

A Commissão de Corridas em sessão realizada hontem, tomou as seguintes resoluções:

a) — multar em 200$000 o jockey Pedro Gusso, por infracção da art.º 178 do Codigo, no premio FIRE RAISER, da reunião do dia 1.º;

b) — suspender por uma reunião o jockey Lydio de Souza, por infracção do art.º 174, do Codigo, no premio ESTRELLITA, da reunião do dia 1.º;

c) — multar em 100$000 o jockey Claudemiro Pereira, por infracção do art.º 155, do Codigo;

d) — suspender por duas reuniões o aprendiz Pedro Simões, por infracção do art.º 174, do Codigo, no premio VENDOME, da reunião do dia 2;

e) — chamar á Secretaria hoje, ás 14 horas, os tratadores Waldemar Costa e Ataliba Moreira, e o jockey Luis Leighton;

f) — registrar os compromissos de montarias feitos pelos responsaveis dos animaes Bucanero e Negus com os jockeys Waldemiro de Andrade e Timotheo Batista;

g) — ordenar o pagamento dos premios das reuniões de 24 e 25 de Setembro.

3 PARA A PAULICE'A

Para São Paulo serão embarcados hoje os animaes Uscolar, Maronsito e Abeja, que irão correr na Mooca.

O ministro do Trabalho visitará hoje a Associação dos Empregados no Commercio

Attendendo ao convite que lhe dirigiu o sr. Cornelio Marcondes da Luz, presidente da Associação dos Empregados no Commercio, o sr. Waldemar Falcão, ministro do Trabalho, visitará hoje, essa instituição de classe.

A Associação dos Empregados no Commercio convidou as figuras de maior relevo das classes commerciaria e trabalhsita. A visita do sr. Waldemar Falcão será ás 16 horas.

Porque

O ELIXIR CINTRA É O GRANDE REMEDIO DO ESTOMAGO e dos INTESTINOS

PORQUE na sua formula, rigorosamente scientifica, os ingredientes são purissimos e os mais efficazes, segundo experiencias de laboratorio e de clinica, entre os quaes o Pachury, cujo valor os indios já conheciam.

PORQUE tem dupla acção sobre o organismo. Combate as dores de cabeça, azias, peso no estomago, mau hallito, colicas, diarrhéa, ao mesmo tempo que estimula a digestão e a assimilação dos alimentos.

PORQUE é preparado por um laboratorio modernamente apparelhado e que tudo faz por manter a nobre tradição de um producto que milhares de pessoas já usaram com proveito: o famoso e conhecido

Elixir CINTRA

Gratis! Um brinde e um tubinho de pasta dental PYOTYL. Mande nome e endereço certo de — 8 — pessoas ao Lab. Peres Oliveira — Caixa Postal 1990 — São Paulo. (MANDE O NOME DESTE JORNAL)

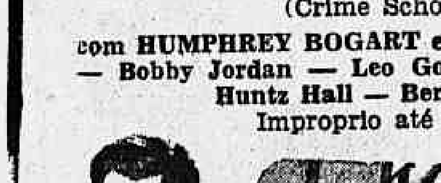

Cinema BROADWAY PÇA. FLORIANO 51 CINELANDIA TEL. 22-67-88

O film que ousou mostrar aquillo que você nunca viu! Um film que os juizes e promotores publicos aconselham!

NO LIMIAR DO CRIME

(Crime School)

com HUMPHREY BOGART e os 6 pivetes Billy Halop — Bobby Jordan — Leo Gorcey — Gabriel Dell — Huntz Hall — Bernard Punsley.

Improprio até 18 annos)

HOJE 2-4-6-8 e 10 H.

PLAZA

SEG. FEIRA 2, 4, 6, 8, 10 h.

Elle scismou que era Nefren, um tal egypcio mettido a conquistador, e não foi facil se tirar essa idéa da sua cabeça...

HAROLD LLOYD

O PROFESSOR PHARAÓ

Phyllis Welch · Raymond Walburn

complemento

"PEIXE NA ESCOLA"

desenho colorido

BANCO BORGES

CAPITAL E RESERVAS: RS. 5.273:500$000

O Banco faz todas as operações bancarias e offerece taxas vantajosas a prazo e em conta corrente

A ordem — 4% ao anno

Administração de propriedades, recebimento de alugueis, juros, dividendos, liquidação de inventarios, etc

Cobranças — Cauções
Cambio — Descontos

RUA DA ALFANDEGA, 24-26 — RIO DE JANEIRO

INDICADOR

Dr. Octavio Rodrigues Lima

Docente da Universidade — Partos — Gynecologia — Cons.: Rua da Assembléa, 78, 2.º and., Telephone: 22-2733 Diariamente de 4 ás 6 horas. Res.: Tel.: 26-2734.

Dr. Duarte Nunes

Vias urinarias (ambos os sexos) — BLENORRHAGIA e suas complicações. HEMORRHOIDAS e Doenças ANU-RECTAES — S. Pedro, 64. Das 8 ás 18.

Cogita-se De Alterar Os Estatutos Da Liga De Football Para Que O Senhor Mario Newton Seja Reeleito !

Diario de Noticias
sportivo
Rio de Janeiro, Quarta-feira, 5 de Outubro de 1938

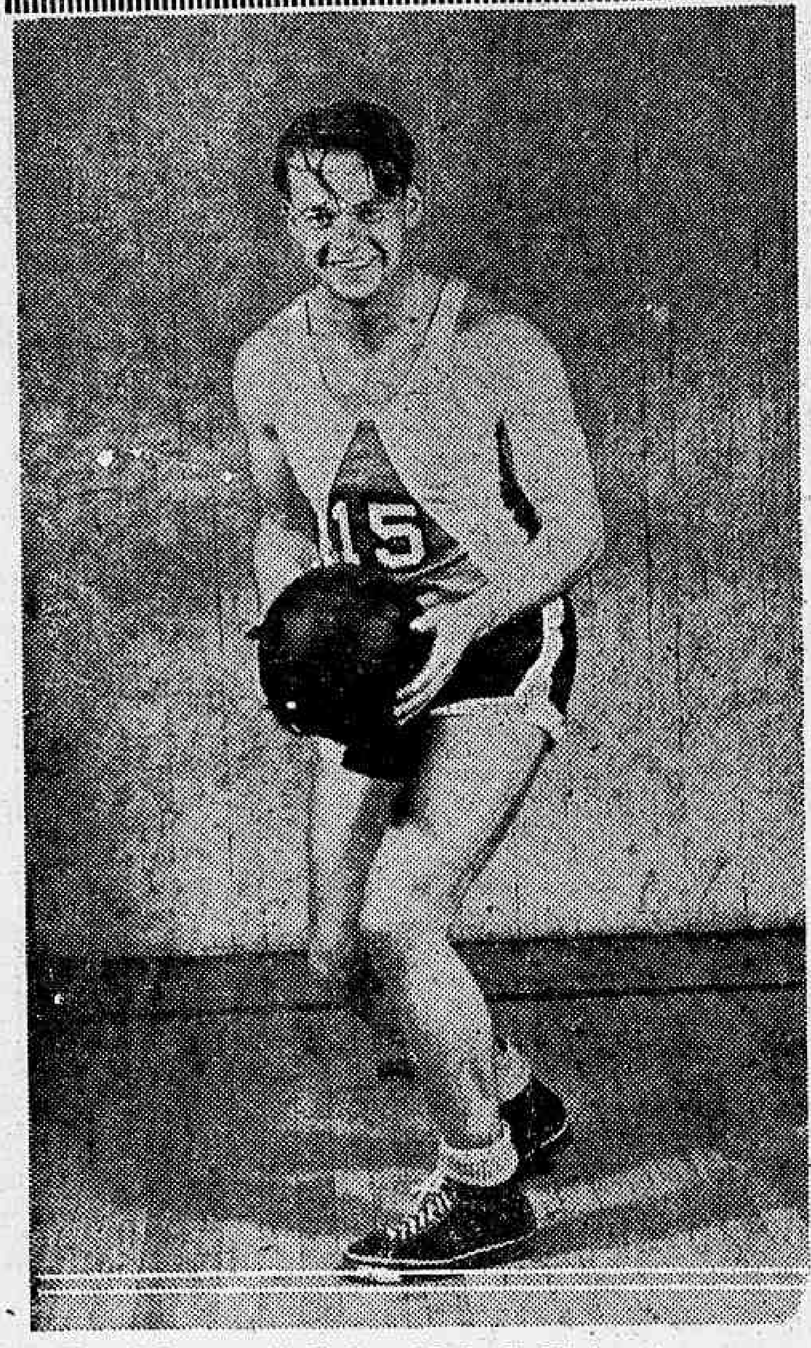

Royal Jensen, da Universidade de Utah, e integrante da selecção yankee

OS PUGILISTAS ARGENTINOS CHEGARÃO HOJE

Atrasou-se o "Higland Chieftain"

Andrés Mella, Oscar Barbará, Raul Sachi e Francisco De Haro, os quatro excellentes boxendores argentinos contractados pela Brasil Ring, são passageiros do "Highland Chieftain", que devia ter chegado, hontem, á esta capital.

Em Santos, o "Highland Chieftain" recebeu grande carregamento de frutas e café, o que lhe occasionou um atrazo, de sorte que sómente hoje, pela manhã, elle atracará em nosso cáes, conduzindo os quatro citados pugilistas.

Conforme foi já divulgado, De Haro, Barbará, Mella e Sachi, vêm treinando a bordo, de sorte que desembarcarão em perfeita fórma.

O Chronometrista Não Appareceu...

Por ter faltado ao prelio que devia de actuar como chronometrista, foi multado em 100$000 o sr. Franklim do Nascimento.

BATIDOS TODOS OS RECORDS DE INSCRIPÇÕES

REALIZAM-SE HOJE Á NOITE AS ELIMINATORIAS DA PRIMEIRA PARTE DO 3.º CONCURSO DA LIGA DE NATAÇÃO

Carlos Vasconcellos e José Joaquim Carneiro de Mendonça, destacados nadadores do Fluminense

Na piscina do Fluminense serão realizadas esta noite as provas eliminatorias da primeira parte do terceiro concurso official da Liga de Natação do Rio de Janeiro. As inscripções no certamen patrocinado pelo gremio tricolor constituem um verdadeiro record Senão vejamos:

1.ª prova — 400 metros — Novissimos sem victoria — Nado livre — 21 effectivos e5 reservas

2.ª prova — 200 metros — Juniors — Nado de costas — 11 effectivos e 4 reservas.

3.ª prova — 100 metros — Moças seniors — Nado livre — 7 effectivos e 3 reservas.

4.ª prova — 400 metros — Seniors — Nado de peito — 16 effectivos e 4 reservas.

5.ª prova — 100 metros — Moças novissimas — Nado de costas — 9 effectivos e 4 reservas.

6.ª prova — 100 metros — Moças novissimas — Nado de peito — 8 effectivos e 1 reserva.

7.ª prova — 100 metros — Novissimos sem victoria — Nado de costas — 14 effectivos e 2 reservas.

8.ª prova — 100 metros — Moças novissimas — Nado livre — 9 effectivos e 2 reservas.

—9.ª prova 100 metros — Novissimos — Nado de peito — 22 effectivos e 3 reservas.

10.ª prova — 100 metros — Moças Seniors — Nado de costas — 8 offectivos e 3 reservas.

11.ª prova — 400 metros — Moças seniors — Nado de peito — 7 effectivos e 3 reservas.

12.ª prova — 4 x 50 metros — Seniors — Nado livre — 9 turmas.

Amanhã serão realizadas as eliminatorias das provas da 2.ª parte cujas finaes serão levadas a effeito no dia 14.

OS JUIZES ESCALADOS

O Conselho Technico da L. N. R. J. escalou as autoridades abaixo para o controle do 3.º Concurso Official:

Arbitro: Dr. Abilio Minucci Teixeira — Juiz de partida: Carlos Reis Junior — Juizes de chegada e chronometristas do 1.º logar: Max Repsold, Roberto Pinto da Luz e Domingos de Castro Sá Reis — Juizes de chegada e chronometristas do 2.º logar: Theodomiro Vaz; idem do 3.º logar: Magnus Gregor Collin; idem para o 4.º logar: Viterbo Storry; idem para o 5.º logar: Mauricio Parreiras Horta; idem para o 6.º logar: Egeo Tinoco Marques — Juiz de chegada do 2.º, 3.º e 4.º logar: Fernando Jacques; idem para o 5.º e 6.º logares: Carlos Witte — Juizes de raia: René Netto Caminha, José Roberto Haddock Lobo e Benedicto Britto — Annunciador: dr. Sebastião de Almeida — Annotador: dr. Luiz Magalhães Castro.

Jeanette Campbell, Helena Truculet, Roberto Peper e Campis

Os Nadadores Argentinos Que Participarão Da Temporada Internacional

Jeanette Campbell

Dois nadadores e duas nadadoras argentinas participarão da grande temporada internacional que a Confederação de Desportos vae promover com o concurso de dinamarquezes. O convite foi dirigido hontem áquelles nadadores por intermedio da Confederação Argentina de Natação.

VERNIERES VIRÁ ACTUAR NO RIO

:—: Contractado Por Fernando Giudicelli :—:

O medio esquerdo argentino Vernieres, que por alguns annos defendeu as cores do Boca Juniors, de Buenos Aires, tendo actuado em nossa Capital integrando a equipe boquense com grande acerto, virá actuar por um club carioca.

Fernando Giudicelli contractou esse jogador por 5.000 pesos e pretende negocial-o com clubs cariocas.

Vernieres está em forma segundo diz a imprensa argentina.

O LEOPOLDINA VAE ENFRENTAR O GAZ - RIO

Realiza-se, hoje, ás 20.30 horas, no rink do Gaz-Rio A. C., o primeiro jogo do corrente anno do campeonato da Liga Commercial e Industrial de Basket-ball, enfrentando-se os conjunctos da Leopoldina e do Gaz-Rio, pelo que a direcção de basket dos ferroviarios pede o comparecimento no campo do club, á avenida Francisco Bicalho, ás 19.30 horas, dos seguintes jogadores: Moraes, Helio, Gastão, Lucilio, Macedo, Walter, March, Scudiére, Oswaldo e Wichan.

Será hoje o segundo Treino Do Seleccionado Paulista

SÃO PAULO, 4 (A. N.) — Amanhã á noite, no campo do Parque Antactica, a selecção Paulista realizará mais um exercicio como preparo do conjuncto, que representará São Paulo no proximo campeonato nacional de football.

Será Suspenso A 11 O Campeonato De Basket-Ball Da Cidade

Em virtude da realização da temporada internacional de basketball, resolveu a Liga Carioca de Basketball suspender no dia 11 a disputa do campeonato da cidade.

Só continuarão a se realizar os jogos em que os clubs disputantes não tenham jogadores integrando o scratch.

FIORAVANTE D'ANGELO DIRIGIRA' O JOGO VASCO X AMERICA

Foi escolhido, hontem, o juiz Fioravante D'Angelo para arbitrar o prelio entre o Vasco e o America.

O presidente do gremio vascaino num gesto sympathico, assignou em branco e o America escolheu Fioravante D'Angelo que será o arbitro dessa importante partida.

UM QUADRO SUPERIOR AO QUE NOS VISITOU

AUGMENTA O ENTHUSIASMO PELA TEMPORADA DOS AMERICANOS

E' indisfarçavel o enthusiasmo com que o nosso publico vem aguardando a nova temporada dos basketballers americanos. Isso, aliás, é natural. O quadro que nos visitará, chegando amanhã, é superior ao que aqui jogou em Fevereiro. Delle faz parte um campeão olympico, ou seja, Bill Wheatley. Tem elle 1m.90 de altura e joga tanto no ataque como na defesa O quadro é todo de gigantes, sendo que o maior tem 1m.93 e o menor 1m.77.

Cigarros de Luxo
Brasões
1$000
PONTA DE OURO
da C.ia Lopes Sá

Homologada A Permissão

O São Christovão A. C. communicou a Liga de Football que concedeu licença ao Leopoldina para que o mesmo club dispute os jogos do campeonato da Associação de Football em seu campo.

O Departamento Technico acceitou essa licença desde que não prejudique os jogos patrocinados pela Liga de Football.

O FOOT-BALL NO COMMERCIO E NA INDUSTRIA

O SPORT CLUB CASA PRATT PROTESTA CONTRA UMA NOTA OFFICIAL DA L. C. I. F.

A' proposito da notta official da Liga Commercial e Industrial de Football, que publicámos em nossa edição de domingo, foi enviada á secção sportiva deste jornal a seguinte carta:

"Illmo. sr. redactor sportivo do DIARIO DE NOTICIAS — Rua da Constituição 11 — Nesta — Surprehendeu-me sobremaneira, a nota inserta no DIARIO DE NOTICIAS domingo, dia 2 do corrente, sobre as resoluções officiaes da L. C. I. F.

Considero irrisorias as punições impostas aos srs. Francelino da Costa Ribeiro e Rubens Demetrio da Silva, ambos amadores do S. C. Casa Pratt.

Infenso a exhibições, não era meu desejo tocar em semelhante assumpto, pelas columnas de um jornal. Forçado, porém, a assim proceder, pelo facto do Departamento Technico da L.C.I.F. dar publicidade ao que não devia, faço-o por intermedio do brilhante periodico DIARIO DE NOTICIAS, não só por ser elle o orgão official da L.C.I.F. e ter publicado a referida nota, como tambem porque é o jornal de minha sympathia, do qual sou assiduo leitor.

O S. C. Casa Pratt endereçou o seu pedido de desligamento á L.C.I.F. no dia 28 de setembro p. p. Como se explica, então, que o Departamento Technico dessa entidade, apreciando nessa data os assumptos que deram motivo á nota publicada, imponha penalidades aos amadores de um club já afastado, definitivamente, do seio da Liga?

Confesso o meu desagrado, deante de tal acontecimento, e, por isso mesmo, como presidente do S. C. Casa Pratt desejo consignar aqui o meu vehemente protesto, em represalia á attitude irreflectida, para não dizer erronea, do Departamento Technico.

Rio, 3 de outubro de 1938.

(a) — Aniano J. Amaral".

Será Apreciada Uma Solicitação Do Arbitro José Ferreira Lemos

PROMOÇÃO DE JUIZES

Na reunião do Conselho Superior da Liga de Football, marcada para amanhã, serão ventilados assumptos de real interesse.

EM QUESTÃO O MINUTO DE DESCANSO AOS ARQUEIROS

Deverá ser apreciado pelo Conselho um officio dirigido pelo juiz José Ferreira Lemos (Juca), acerca do "caso" do minuto de descanso que é concedido, por lei aos arqueiros contundidos. Allega o juiz em questão que tem observado abusos e solicita que seja tomada uma medida que autorize o arbitro a julgar como entender a attitude do arqueiro em determinados lances ou, então, que seja resolvida uma maneira de terminar com essas irregularidades, afim de pôr a salvo a responsabilidade do juiz.

Esse pedido foi encaminhado pelo Departamento Technico ao Conselho Superior.

SERA' AUGMENTADO O QUADRO DE JUIZES

Tambem o Conselho Superior apreciará uma proposta para serem promovidos para o quadro de primeira categoria os seguintes juizes: Djalma Cunha, Mario Vianna, José Pereira Peixoto, Luiz Vaintraub e Carlos da Silva Santos.

Periga A Participação Dos Mineiros No Certamen Nacional De Foot-Ball

BELLO HORIZONTE, 4 (DIARIO DE NOTICIAS) — Sabe-se que a entidade mineira sómente participará do Campeonato Brasileiro de Football, se o governo do Estado prometter um auxilio financeiro.

O Campeonato Interestadual De Cyclismo Da B. D.

A competição interestadual de cyclismo da C. B. D., este anno, será realizada em Porto Alegre durante o mez de Dezembro.

A Federação Gaucha de Cyclismo e Motocyclismo se encarregou de sua organização.

Inauguração da nova quadra de basket-ball da Portugueza

Na proxima sexta-feira, dia 7 do corrente, será inaugurado o novo ring de basket ball da Associação Athletica Portugueza, sita á rua Barão de São Francisco Filho, por occasião do encontro de campeonato, entre a Portugueza e o Fluminense F. C.

Providente Chega Hoje

Pelo "Oceania", esperado hoje em nossa metropole, chegará o jogador Providente, do Flamengo.

Sabemos que traz propostas de dois novos cracks para o gremio rubro-negro.

Campeonato Brasileiro De Tennis

Sua Realização Nesta Capital — Marcado O Seu Inicio Para O Proximo Dia 28

Começará no proximo dia 28, o Campeonato Brasileiro de Tennis, patrocinado pela C. B. D.

O certamen será effectuado nesta Capital e já foram requisitados as quadras do Tijuca Tennis Club, Rio de Janeiro A. C. e Country Club, para a sua realização.

Estão inscriptos sete entidades, devendo participar: paulistas, cariocas, fluminenses, paranaenses, gauchos, alagoanos e mineiros.

E' possivel que Pernambuco tambem se inscreva na grande competição do tennis nacional.

"DIA DA GYMNASTICA"

Activam-se Os Preparativos Para O Passeio Maritimo

O "Mocanguê", navio em que será feito o passeio maritimo do proximo domingo, já se encontra prompto para receber os radiogymnastas.

A Commissão está trabalhando exhaustivamente, afim de ultimar o grande programma de festejos, tanto do dia 9 como do dia 15, data esta em que se commemorará o "Dia da Gymnastica" em todo o Brasil. A Commissão está cogitando tambem de realizar a 15 do corrente uma grandiosa reunião num dos nossos theatros ou em outro local bastante amplo, afim de prestar uma homenagem excepcional ao professor Oswaldo Diniz Magalhães, que fará annos nessa data.

O itinerario do "Mocanguê" ainda não foi concluido, mas já se sabe que tocará em Nictheroy e Paquetá, demorando-se nessa ilha cerca de uma hora para que os excursionistas possam divertir-se ainda mais.

Foi mandado imprimir pela Commissão um interessante livreto, contendo a conferencia do professor Oswaldo Magalhães, sob o titulo "O valor da recreação para o adulto", uma miniatura do mappa de gymnastica, um retrato do introductor da radio educação physica em nosso paiz, etc., que será vendido pelo custo, como recordação do bello passeio.

Deixamos de publicar um trabalho do sr. Antonio Vaz, "predizendo" o exito do passeio maritimo, por absoluta falta de espaço.

CONVITE AO "DIARIO DE NOTICIAS

Recebemos o seguinte officio:

"Rio de Janeiro, 3 de outubro de 1938 — Exmo. sr. redactor do DIARIO DE NOTICIAS — A Commissão coordenadora das homenagens ao professor de radio-gymnastica da P.R.E. 8 — Oswaldo Diniz Magalhães, tem a subida honra de convidar v. excia. a fazer-se representar na grande solemnidade que será realizada no dia 15 de outubro fluente, data natalicia do estimado professor e tambem o dia consagrado á radio-gymnastica no Brasil. Este acto solemne terá logar nos espaçosos studis da Radio Nacional, por gentileza de sua directoria e será iniciado ás 8 horas da manhã, com a presença das nossas altas autoridades. A Commissão sentir-se-á muito desvanecida com a presença de v. excia. a esse acto que culminará com a offerta de valioso mimo ao distincto educador brasileiro, como reconhecimento dos radio-gymnastas do Brasil, pelos beneficios recebidos por intermedio de suas preciosas aulas. A Commissão tem ainda a grande satisfação de enviar a v. excia. junto deste, um convite para o lindo passeio maritimo que vae realizar no proximo domingo, 9 do corrente, a bordo do navio "Mocanguê" e desde já agradece o seu comparecimento, bem como as referencias que do mesmo v. excia. se dignar mandar inserir nesse prestigioso orgão de nossa imprensa.

Sem mais, subscrevo-me de v. excia. Am.º Cr.º Obr.º — Pela Commissão: (a) Nelson Gama do Nascimento".

A LIGHT NOS SPORTS

Contabilidade Novas Officinas E Independente Sino Azul Vão Se Defrontar Hoje

Os "fans" da LEALCA aguardam com ansiedade o jogo de hoje, no campo da rua José do Patrocinio, entre os quadros do Contabilidade x Novas Officinas, e do Independente x Sino Azul, empatados no primeiro posto, ambos com quatro pontos perdidos.

O equilibrio de forças dos dois bandos tornam o resultado do choque de logo uma incognita. Os dois adversarios querem o titulo maximo... e este só pertencerá a um!

A luta promette ser empolgante.

O PROVAVEL TEAM DO CONTABILIDADE

CONTABILIDADE: Orlando — Marocas e Betinho — Telé, Juvenal e Alvaro — Durval, Almeida, Benjamin, Orlando e Floriano.

Supplentes — Gaguinho, Haroldo e Max.

JUIZ

Dirigirá a partida, que se iniciará ás 20.30 horas, o sr. Oswaldo Braga. Será representante o sr. Euclydes Teixeira Pinto.

TORNEIO INTERNO DO TRACÇÃO

Em proseguimento do Torneio Interno do Tracção F. C., será realizado, hoje, na Cidade Light, o jogo Boulevard x Conservação de Edificios.

O Empate Rubens Soares X Viriato

MAL DIRIGIDO O CAMPEÃO NACIONAL DOS PESOS MEDIOS

Antes de iniciarmos esse ligeiro commentario acerca da luta Rubens Soares e Viriato Monteiro, devemos confessar que o seu transcurso, technicamente, foi fraco, sendo este combate muito inferior ao que travaram Loffredinho e Blanco, na semi-final.

Considerando as possibilidades dos dois adversarios, tudo fazia prever que Rubens imporia o jogo a distancia, emquanto Viriato recorreria ao corpo a corpo. Tal, porém, não se deu, porque a peleja transcorreu quasi sempre á distancia, sem que o nosso campeão actuasse como é capaz de fazel-o, não se sabendo aproveitar da extensão de braços, seu maior "handicap" a favor.

O pugilista luso teve facilitada sua tarefa, devido ao erro de Rubens, cuja esquerda raramente foi esticada.

Nunca vimos Rubens tão indeciso e falto de confiança em si. Não se póde dizer que subiu ao ring fóra de fórma, porque se mostrou bem preparado.

No terceiro assalto, attingiu o rival e este desnorteou, mas o nosso patricio não teve a decisão de atacar naquelle momento preciso, iniciando uma linda victoria. Poderia até ter obtido um knock-out.

Emquanto Viriato se movimentava, Rubens se mantinha com demasiada cautela.

Rubens fez algumas esquivas de classe, evitando o "punch" de Viriato, mas perdeu sabbado uma boa opportunidade, pois o seu contendor actuou da fórma que mais convinha ao nosso campeão: á distancia. Mas nem isso Rubens soube aproveitar, esquecendo-se de seus braços e se mostrando apathico demais deante dos punhos rivaes.

Estamos certos que, se Rubens tivesse em seu "corner" quem o orientasse direito, a estas horas estaria com mais uma victoria para enriquecer seu bello record.

Devemos destacar a actuação do juiz de ring, Jayme Ferreira, que soube controlar bem a luta.

FOOTBALL

Os jogos da semana

AMANHÃ

Torneio dos reservas

Vasco x America — Campo de São Januario; Juiz — Fausto Pereira.

DOMINGO

Campeonato Official da cidade
Fluminense x São Christovão
Botafogo x Flamengo
Vasco x America.
Madureira x Bomsuccesso

Só Hontem Chegou O Telegramma

A C. B. D. Recebeu Uma Communicação Official Da Entidade Argentina

Sómente hontem deu entrada na C. B. D. a communicação official da Associação Argentina de Football suggerindo a data de 15 de janeiro para a disputa da Taça Roca, entre as selecções representativas do Brasil e da Argentina.

Podemos assegurar que a directoria da entidade maxima se dirigirá á Federação Brasileira de Football antes de responder ao officio recebido, acceitando a referida data ou suggerindo outra.

O sr. Castello Branco será consultado a respeito das datas das provas finaes do Campeonato Brasileiro de Football, dependendo da terminação desse certamen, a resposta da instituição presidida pelo sr. Luiz Aranha.

☆ CURIOSO, NÃO É ? ☆

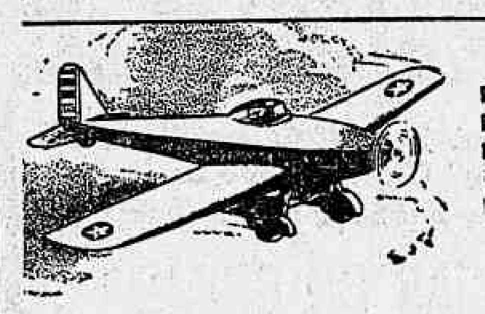
UM AEROPLANO DESPENDE MAIS POTENCIA PARA VOAR LENTAMENTE DO QUE DEPRESSA... E CONSOME MAIS GAZOLINA QUANDO VÔA DEVAGAR

O MORCEGO - UNICO MAMMIFERO QUE VÔA - MANTEM-SE LARGA TEMPORADA DO ANNO COM UM MINIMO INSIGNIFICANTE DE ALIMENTAÇÃO